SOLICITUD DE COTIZACIÓN

A QUIEN PUEDA INTERESAR
SOLICITUD DE COTIZACIÓN PARA ELABORACIÓN DE ESTUDIO DE MERCADO

Introducción y Contexto

El Proyecto Amazonía Biocultural, liderado por Parques Nacionales Naturales de Colombia, tiene como propósito fundamental fortalecer la capacidad operativa y técnica en las áreas protegidas y direcciones territoriales vinculadas al proceso. Para asegurar el cumplimiento de las metas misionales y garantizar la eficiencia en la ejecución de nuestras actividades en campo y oficina, se requiere realizar un estudio de mercado orientado a la adquisición de diferentes vehículos automotores que permitan la movilidad del personal ante las diferentes características topográficas del país.

Objetivo de la Solicitud

Esta convocatoria tiene como finalidad realizar un sondeo de mercado riguroso que permita identificar precios referenciales, disponibilidad técnica y condiciones comerciales óptimas. Los resultados obtenidos serán determinantes para estructurar los parámetros del futuro proceso de contratación, asegurando la mejor relación costo-beneficio para la Entidad y garantizando que los equipos cumplan con los estándares técnicos, de interoperabilidad y eficiencia requeridos para el parque automotor en las Direcciones Territoriales Amazonía y Orinoquía.

Alcance

La adquisición contempla la adquisición de vehículos automotores en 2 LOTES detallados técnica y logísticamente en los anexos adjuntos a esta solicitud de cotización.

IDENTIFICACIÓN DE EQUIPOS A ADQUIRIR

1. VEHÍCULOS AUTOMOTORES - CAMIONETAS	
ZONA A: DIRECCIÓN TERRITORIAL AMAZONÍA	
La Dirección Territorial Amazonía, enmarcada en el proyecto Amazonía Biocultural, requiere la adquisición de vehículos automotor - camionetas en tres ubicaciones, distribuidas de la siguiente manera:	
Dirección Territorial Amazonía	
Lugar de entrega: Calle 12 C # 8 – 79 Piso 2 , Bogotá DC	
DESCRIPCIÓN DEL ELEMENTO	**CANTIDAD**
Camioneta 4x4	2
TOTAL	**2**
Santuario de Flora y Plantas Medicinales Orito Ingi Ande	
Lugar de entrega: Carrera 7 # 10 – 55 Barrio La Esperanza – Orito, Putumayo	
Camioneta 4x4	1
TOTAL	**1**
Reserva Nacional Natural Nukak	
Lugar de entrega: Calle 17 # 22 – 52 Barrio Bello Horizonte - San José Del Guaviare, Guaviare	
Camioneta 4x4	1
TOTAL	**1**
ZONA B: DIRECCIÓN TERRITORIAL ORINOQUÍA	
La Dirección Territorial Orinoquía, enmarcada en el proyecto Amazonía Biocultural, requiere la adquisición de vehículos automotor - camionetas en una ubicación, distribuidas de la siguiente manera:	
Dirección Territorial Orinoquia	
Lugar de entrega: Calle 41 # 27 - 39 Barrio El Emporio – Villavicencio, Meta	
DESCRIPCIÓN DEL ELEMENTO	**CANTIDAD**

Camioneta 4x4	4
TOTAL	4

2. VEHÍCULOS AUTOMOTORES – MOTOCICLETAS

ZONA A: DIRECCIÓN TERRITORIAL AMAZONÍA

La Dirección Territorial Amazonía, enmarcada en el proyecto Amazonía Biocultural, requiere la adquisición de vehículos automotor - motocicletas en cinco ubicaciones, distribuidas de la siguiente manera:

Parque Nacional Natural Puinawai

Lugar de entrega: Calle 18 # 15 - 62 Barrio los Libertadores – Inírida, Guainía

DESCRIPCIÓN DEL ELEMENTO	CANTIDAD
Motocicleta Enduro	2
TOTAL	2

Parque Nacional Natural Churumbelos

Lugar de entrega: Calle 25 # 7 – 17 Barrio Jorge Eliecer Gaitán – Mocoa, Putumayo

Motocicleta Enduro	1
TOTAL	1

Parque Nacional Natural Chiribiquete

Lugar de entrega: Carrera 9 No. 9 - 45 Barrio La Estrella – Florencia, Caquetá

Motocicleta Enduro	2
TOTAL	2

Parque Nacional Natural La Paya

Lugar de entrega: Puerto Leguizamo, Putumayo

Motocicleta Enduro	2
TOTAL	2

Parque Nacional Natural Amacayacu

Lugar de entrega: Carrera 6 # 4 – 85 Av. Internacional – Leticia, Amazonas

Motocicleta Enduro	2
TOTAL	2

ZONA B: DIRECCIÓN TERRITORIAL ORINOQUÍA

La Dirección Territorial Orinoquía, enmarcada en el proyecto Amazonía Biocultural, requiere la adquisición de vehículos automotor - motocicletas en una ubicación, distribuidas de la siguiente manera:

Dirección Territorial Orinoquia

Lugar de entrega: Calle 41 # 27 - 39 Barrio El Emporio – Villavicencio, Meta

DESCRIPCIÓN DEL ELEMENTO	CANTIDAD
Motocicleta Enduro	15
TOTAL	15

ESPECIFICACIONES TÉCNICAS MÍNIMAS.

Las especificaciones técnicas que se describen a continuación definen los requerimientos mínimos indispensables establecidos por Parques Nacionales Naturales de Colombia. Su cumplimiento es obligatorio en el marco del procedimiento institucional de vehículos automotores y constituye el modelo de referencia ineludible para la adquisición y despliegue de equipos en el proyecto Amazonia Biocultural, garantizando así la estandarización, interoperabilidad y eficiencia técnica requerida en las áreas protegidas y direcciones territoriales vinculadas al proceso.

La presente solicitud de cotización tiene como finalidad realizar un sondeo de mercado que permita identificar precios referenciales y condiciones técnico-comerciales óptimas. Esta información será fundamental para establecer los parámetros de contratación y asegurar la mejor relación costo-beneficio para la ejecución del futuro contrato.

SOLICITUD DE COTIZACIÓN

En este sentido, el proceso se organizará en dos lotes: **Lote 1 –Vehículos Automotores - Camionetas, Lote 2 – Vehículos Automotores - Motocicletas**, los cuales incluirán los bienes requeridos, cantidades y especificaciones técnicas mínimas aplicables a las áreas protegidas que los conforman.

Lote 1 – Vehículos automotores - camionetas

Los vehículos automotores - camionetas tendrán las siguientes características:

ITEM	DESCRIPCION / ESPECIFICACIONES TÉCNICAS		UNIDAD	CANTIDAD
1	CAMIONETA (PICKUP)	Doble cabina, pickup 4X4	UND	8
	COLOR	Blanco		
	MODELO	2027		
	CILINDRAJE (C.C.)	2.300 - 2.400		
	COMBUSTIBLE	Diesel		
	TRACCION	4X4		
	SERVICIO	Oficial		
	NORMATIVA DE EMISIONES	Euro VI - Euro 6C		
	POTENCIA (HP)	148 - 201		
	TORQUE MAXIMO	400 N-m / 1600-2500 rp		
	TIPO DE TRANSMISION	Mecánica (6 velocidades + reversa)		
	LARGO (MM)	5.260 - 5.500		
	TIPO DE DIRECCION	Piñón y cremallera		
	ASISTENCIA DE DIRECCION	Hidráulica		
	EQUIPAMIENTO	Full equipo		
	ACCESORIOS ADICIONALES INSTALADOS:			
	BARRA ANTIVUELCO	De alta resistencia, asegurada directamente al chasis		
	LLANTAS	Juego de llantas doble propósito instalado		
	LLANTAS ADICIONALES	Un (1) juego adicional por vehículo		
	RINES	De alta resistencia		
	TAPETES	Tradicionales		
	TAPETES ADICIONALES	Tráfico pesado		
	FORROS DE SILLAS	Vinilcuero de tráfico pesado		
	PROTECCION DE PLATON	Forro protector instalado de Piso y Paredes del Platón (Bedliners)		
	CUBIERTA DE PLATON	Carpa plana instalada		
	TIRO DE ARRASTRE	Incluido e instalado		
	SNORKEL	Anfibio funcional instalado		
	CINCHAS	Juego de cinchas con gancho de 15 metros		
	CABLES PARA INICIAR	Incluidos		
	KIT DE HERRAMIENTAS	kit Completo:		

		* Juego de llaves mixtas (8 mm a 19 mm) * Juego de dados y rachet (copas) * Juego de llaves allen * Juego de llaves torx * Llave ajustable (tipo francesa) * Un (1) destornillador de punta plana largo y un (1)destornillador de punta plana corto * Un (1) destornillador de estrella largo y un (1) destornillador de estrella corto * Juego de alicates: Alicate universal, alicate de punta y alicate de corte * Compresor portátil de aire: Voltaje 12 V (conexión al encendedor o directamente a la batería), presión mínimo 100 PSI y máximo 150 PSI , caudal de aire mínimo 40 L/min y máximo 60 L/min, manguera mínimo 3 metros, cable eléctrico mínimo 3 metros, adaptadores de válvulas y estuche de transporte. * Guantes de trabajo * Cinta aislante * Bridas plásticas (abrazaderas) Largas y cortas.		
	KIT DE CARRETERAS	Kit de carreteras reglamentario: * Un (1) gato hidráulico o mecánico con capacidad mínima de 2 toneladas, apto para camionetas tipo pickup. * Una (1) llave de ruedas tipo cruceta fabricada en acero de alta resistencia. * Triángulos reflectivos plegables homologados para señalización vial o lámparas de señalización. * Linterna LED portátil recargable o de baterías, con intensidad mínima de 300 lúmenes, alcance mínimo de 100 metros, autonomía mínima de 4 horas en uso continuo, resistencia a salpicaduras de agua (mínimo IPX4), incluye baterías o sistema de recarga y correa de transporte. * Extintor multipropósito tipo ABC, capacidad mínima de 2,5 lb, con carga vigente y soporte de fijación. * Tacos o calzos para inmovilización de ruedas, fabricados en material de alta resistencia. * Chaleco reflectivo		
	BOTIQUÍN	Botiquín de primeros auxilios: * Gasas estériles (15 unidades) * Vendas elásticas de 5 cm y 10 cm * Venda triangular * Esparadrapo o cinta microporosa		

	* Curas adhesivas (20 unidades) * Guantes de nitrilo o látex desechables (5 pares) * Suero fisiológico estéril * Tapabocas desechables (10 unidades) * Toallas antisépticas (5 unidades) * Manual básico de primeros auxilios * Jabón antiséptico individual * Un (1) frasco de alcohol antiséptico al 70%. * Un (1) frasco de clorhexidina o yodopovidona * Una (1) férula inmovilizadora universal. * Un (1) collarín cervical ajustable para adulto.

ACCESORIOS ADICIONALES INSTALADOS: La solicitud de los accesorios arriba referidos obedecen a la necesidad de la misma operatividad del terreno y seguridad, ya que se necesita técnicamente para la misión del vehículo. De igual forma se requieren para garantizar la idoneidad, operatividad, seguridad ocupacional y preservación del patrimonio público en las actividades en campo. Po lo anterior la entidad requiere que los vehículos sean entregados equipados con accesorios específicos.

Nota1: Las camionetas deberán ser matriculadas en las ciudades principales de los departamentos de Cundinamarca – Bogotá, Putumayo – Mocoa, Guaviare – San José del Guaviare, Meta – Villavicencio, con registro especial "Servicio oficial", placas instaladas, con los correspondientes impuestos pagos, seguro obligatorio SOAT durante (2) dos años a nombre de Parques Nacionales Naturales, tramites y documentos que deberán ser adelantados por el contratista sin ningún costo adicional para Parques.

Nota 2: Se debe garantizar y realizar el mantenimiento preventivo sin costo adicional para Parques Nacionales y estos deben cumplir las siguientes características: De igual forma debe garantizar que el mantenimiento preventivo del vehículo se realizará de acuerdo con lo establecido literalmente en el plan de mantenimiento, libro de garantía, manual de operación y mantenimiento. Adicional deberá efectuar el mantenimiento Preventivo por 2 años o 50.000 km.

Nota 3: El proponente deberá incluir, sin costo adicional para la entidad, una Póliza de Seguro Todo Riesgo para cada uno de los vehículos, expedida por una compañía de seguros legalmente autorizada para operar en Colombia. La póliza deberá tener una vigencia mínima de un (1) año, contada a partir de la fecha de entrega y recibo a satisfacción del vehículo, y deberá amparar, como mínimo, los siguientes riesgos:

1. Daños por accidente, choque o volcamiento.
2. Pérdida total y pérdida parcial por daños.
3. Pérdida total y pérdida parcial por hurto.
4. Daños ocasionados por actos malintencionados de terceros, terrorismo, asonada, motín o conmoción civil, cuando aplique.
5. Eventos de la naturaleza, tales como inundación, deslizamiento, granizo, vendaval, terremoto y demás riesgos cubiertos por la póliza.
6. Responsabilidad Civil Extracontractual con los límites establecidos por la aseguradora.
7. Asistencia jurídica.
8. Gastos de transporte por pérdida total.

La póliza deberá expedirse a nombre de la entidad contratante y entregarse junto con los demás documentos requeridos para la legalización y puesta en servicio del vehículo.

El oferente deberá indicar en su propuesta la aseguradora, los valores asegurados, el deducible aplicable y las condiciones generales y particulares de la póliza ofertada.

	Nota 4: El proponente entregará con todos los accesorios instalados y en perfecto funcionamiento también la garantía mínima otorgada por el fabricante. Deberá certificar el cumplimiento de la totalidad de las especificaciones técnicas aquí establecidas y adjuntar las fichas técnicas correspondientes del vehículo ofertado.		

Lote 2 – Vehículos automotor - motocicletas

Los vehículos automotores - motocicletas mencionadas anteriormente tendrán las siguientes características:

<table>
<tr><th>ÍTEM</th><th>DESCRIPCIÓN / ESPECIFICACIONES</th><th>UNIDAD</th><th>CANTIDAD</th></tr>
<tr><td>1</td><td>
<table>
<tr><th>No.</th><th>Característica</th><th>Especificación requerida</th></tr>
<tr><td>1</td><td>Tipo de motocicleta</td><td>Enduro (todoterreno)</td></tr>
<tr><td>2</td><td>Cilindraje</td><td>150 cc a 160 cc</td></tr>
<tr><td>3</td><td>Motor</td><td>4 tiempos SOHC</td></tr>
<tr><td>4</td><td>Sistema de refrigeración</td><td>Refrigerado por aire</td></tr>
<tr><td>5</td><td>Color</td><td>Blanco</td></tr>
<tr><td>6</td><td>Servicio</td><td>Oficial</td></tr>
<tr><td>7</td><td>Protección</td><td>Defensa tipo Slider instalada</td></tr>
<tr><td>8</td><td>Modelo</td><td>2027</td></tr>
<tr><td colspan="3">ACCESORIOS Y ELEMENTOS INCLUIDOS</td></tr>
<tr><th>No.</th><th colspan="2">Elemento</th></tr>
<tr><td>9</td><td colspan="2">Impermeable</td></tr>
<tr><td>10</td><td colspan="2">Chaqueta para motociclista con protecciones en codos, hombros y espalda</td></tr>
<tr><td>11</td><td colspan="2">Guantes para motociclista con refuerzo en la palma de la mano y nudillos</td></tr>
<tr><td>12</td><td colspan="2">Rodilleras espinilleras</td></tr>
<tr><td>13</td><td colspan="2">Botas para motociclista</td></tr>
<tr><td>14</td><td colspan="2">Casco certificado conforme a la normatividad vigente</td></tr>
<tr><td>15</td><td colspan="2">Chaleco reflectivo</td></tr>
<tr><td>16</td><td colspan="2">Baúl de 40 a 45 litros</td></tr>
<tr><td>17</td><td colspan="2">Porta placa</td></tr>
<tr><td>18</td><td colspan="2">Protector moto (Forro protector)</td></tr>
</table>

Nota 1: Las motocicletas deberán ser matriculadas en las ciudades principales de los departamentos de Guainía – Inírida, Putumayo – Mocoa, Caquetá – Florencia, Amazonas – Leticia, Meta – Villavicencio de adquisición con registro especial "Servicio oficial", placas instaladas, con los correspondientes impuestos pagos, seguro obligatorio SOAT a nombre de Parques Nacionales Naturales, con vigencia de un año, tramites y documentos que deberán ser adelantados por el contratista sin ningún costo adicional para Parques.
Nota 2: El oferente debe garantizar y realizar el mantenimiento preventivo sin costo adicional para Parques Nacionales y estos deben cumplir las siguientes características: El proponente debe garantizar que el mantenimiento preventivo del vehículo se realizará de acuerdo con lo establecido literalmente en el plan de mantenimiento, libro de garantía, manual de operación y mantenimiento de acuerdo con las condiciones del acuerdo marco de precios. Adicional deberá efectuar el mantenimiento Preventivo por 1 año o 9.000 km.
</td><td>UND</td><td>24</td></tr>
</table>

	Nota 3: El proponente entregará con todos los accesorios instalados y en perfecto funcionamiento también la garantía mínima otorgada por el fabricante. Deberá certificar el cumplimiento de la totalidad de las especificaciones técnicas aquí establecidas y adjuntar las fichas técnicas correspondientes del vehículo ofertado. **Nota 4:** Cada motocicleta deberá entregarse con dos (2) juegos completos de elementos de protección personal para motociclista **Nota 5:** Deberá contar con 1.Manual de operación y mantenimiento. 2. Cumplimiento de la normatividad ambiental y de seguridad vigente en Colombia.		

Adjunto a esta solicitud de cotización se anexan; ***Anexo 1. Especificaciones Técnicas y Cotización-LOTE 1, Anexo 2. Especificaciones Técnicas y Cotización-LOTE 2,*** Lo anterior, con el propósito de realizar el respectivo análisis de precios dentro de la estructuración del proceso de contratación.

Para su diligenciamiento importante tener en cuenta las siguientes notas:

Nota N. 1: Es necesario que se indique la marca y modelo de cada elemento cotizado.
Nota N. 2: Tenga en cuenta los lugares de entrega definidos por cada Dirección Territorial y/o Área Protegida para el desarrollo de las Actividades derivadas del futuro contrato.
Nota N. 3: Para la cotización de cada ítem tenga en cuenta todos los impuestos, tasas y contribuciones, costos directos e indirectos.
Nota N. 4: La posible ambigüedad en las especificaciones técnicas no exime al contratista de entregar bienes de primera calidad y que correspondan al precio de mercado.

LUGARES DE EJECUCIÓN:

Lote 1 – Vehículos automotores – camionetas

ZONA A: DIRECCIÓN TERRITORIAL AMAZONÍA

1. VEHÍCULOS AUTOMOTORES - CAMIONETAS
ZONA A: DIRECCIÓN TERRITORIAL AMAZONÍA
La Dirección Territorial Amazonía, enmarcada en el proyecto Amazonía Biocultural, requiere la adquisición de vehículos automotor - camionetas en tres ubicaciones, distribuidas de la siguiente manera:
Dirección Territorial Amazonía
Lugar de entrega: Calle 12 C # 8 – 79 Piso 2 , Bogotá DC
Latitud 4°36'06.73"N Longitud 74°04'31.54"W

SOLICITUD DE COTIZACIÓN

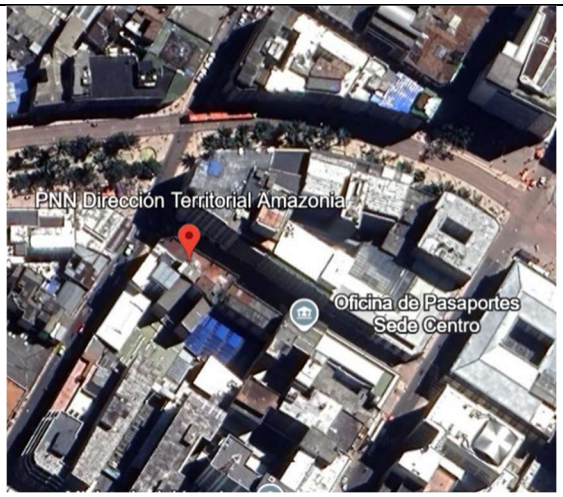

Santuario de Flora y Plantas Medicinales Orito Ingi Ande
Lugar de entrega: Carrera 7 # 10 – 55 Barrio La Esperanza – Orito, Putumayo
Latitud 0°39'54.2" N Longitud 76°52' 39.1" W



Reserva Nacional Natural Nukak
Lugar de entrega: Calle 17 # 22 – 52 Barrio Bello Horizonte - San José Del Guaviare, Guaviare
Latitud 2°33'49.4" N Longitud 72°38' 19.9" W

SOLICITUD DE COTIZACIÓN



ZONA B: DIRECCIÓN TERRITORIAL ORINOQUÍA

Dirección Territorial Orinoquia
Lugar de entrega: Calle 41 # 27 - 39 Barrio El Emporio – Villavicencio, Meta
Latitud: 4° 09′ 24.3” N Longitud 73° 38´ 08.8” W

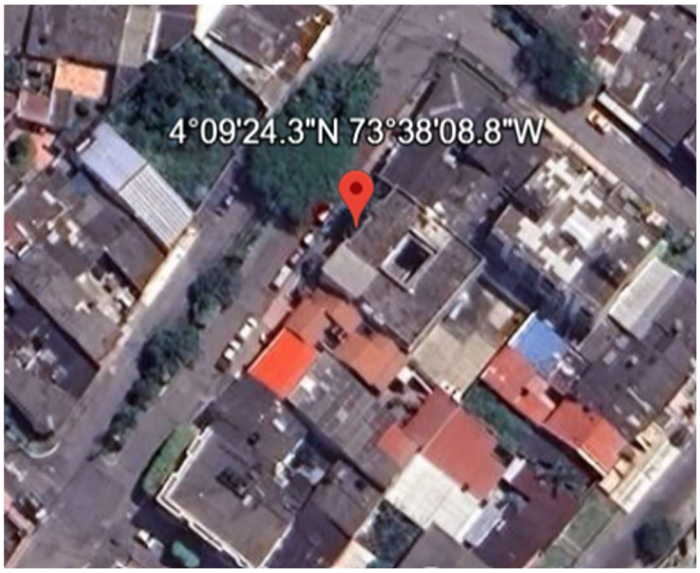

Lote 2: Vehículos automotores – motocicletas

ZONA A: DIRECCIÓN TERRITORIAL AMAZONÍA

1. VEHÍCULOS AUTOMOTORES – MOTOCICLETAS

SOLICITUD DE COTIZACIÓN

ZONA A: DIRECCIÓN TERRITORIAL AMAZONÍA
La Dirección Territorial Amazonía, enmarcada en el proyecto Amazonía Biocultural, requiere la adquisición de vehículos automotor - motocicletas en cinco ubicaciones, distribuidas de la siguiente manera:
Parque Nacional Natural Puinawai
Lugar de entrega: Calle 18 # 15 - 62 Barrio los Libertadores – Inírida, Guainía
Latitud 3°51'55.6" N Longitud 67°55' 7.0" W

Parque Nacional Natural Churumbelos
Lugar de entrega: Calle 25 # 7 – 17 Barrio Jorge Eliecer Gaitán – Mocoa, Putumayo
Latitud: 1°09'39.02"N Longitud 76°38'47.04"W


SOLICITUD DE COTIZACIÓN

Parque Nacional Natural Chiribiquete
Lugar de entrega: Carrera 9 No. 9 - 45 Barrio La Estrella – Florencia, Caquetá
Latitud: 1° 36’ 44.8” N Longitud 75° 36´ 33.7” W

Parque Nacional Natural La Paya
Lugar de entrega: Puerto Leguizamo, Putumayo
Parque Nacional Natural Amacayacu
Lugar de entrega: Carrera 6 # 4 – 85 Av. Internacional – Leticia, Amazonas
Latitud: 4° 13’ 05.1” S Longitud 69° 586 11.6” W
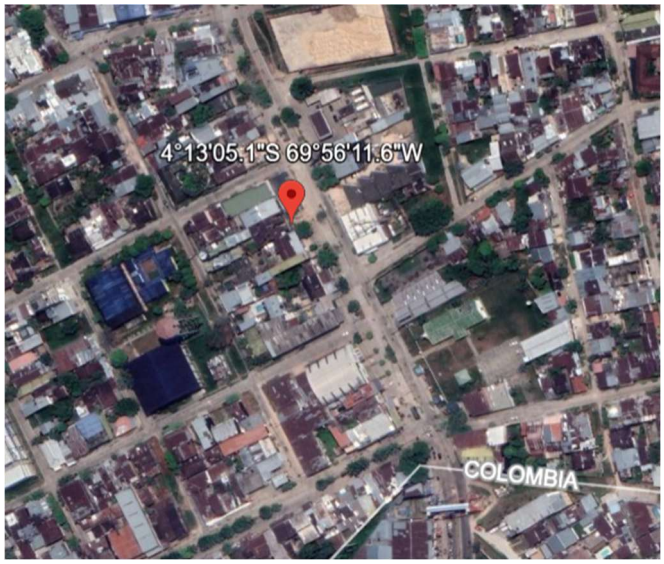

SOLICITUD DE COTIZACIÓN

ZONA B: DIRECCIÓN TERRITORIAL ORINOQUÍA

Dirección Territorial Orinoquia
Lugar de entrega: Calle 41 # 27 - 39 Barrio El Emporio – Villavicencio, Meta
Latitud: 4° 09’ 24.3” N Longitud 73° 38´ 08.8” W
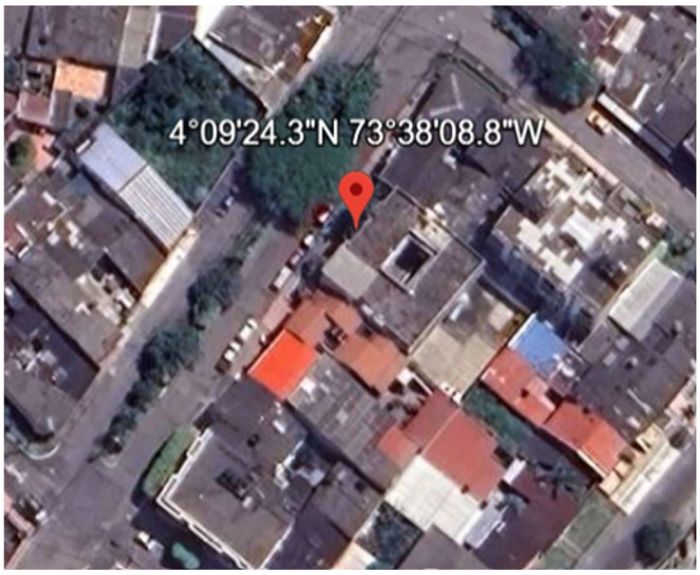

CONDICIONES ESPECIFICAS.

- Entregar los vehículos en estricto cumplimiento de las especificaciones técnicas, características funcionales, estándares mínimos y requisitos de compatibilidad definidos en los documentos precontractuales.
- Realizar la entrega física de los vehículos en el lugar, fecha y condiciones logísticas definidas por la Entidad, asegurando embalaje adecuado y transporte que garantice la integridad de los vehículos
- Mantener los precios unitarios ofrecidos en la propuesta durante el plazo de ejecución.
- Cumplir con las condiciones jurídicas, técnicas, económicas y financieras presentadas en la solicitud de cotización.
- Garantizar que todos los elementos suministrados sean nuevos

REQUISITO TECNICO

El proponente deberá anexar la ficha técnica de cada uno de los vehículos como parte de las especificaciones mínimas técnicas las cuales servirán como base fundamental para la estructuración del proceso.

Aspectos a tener en cuenta:

- Deben tenerse en cuenta que el proyecto está sujeto a la retención en la fuente definida por el Decreto 099 de 2013.
- Plazo de ejecución: Un plazo máximo de seis (6) meses
- Forma de pago 1: Se pagará al contratista el 100% de los vehículos efectivamente entregados. La factura deberá estar soportada con la constancia de cumplimiento del supervisor y el paz y salvo de seguridad social y parafiscales, cuando haya lugar.
- Plazo máximo para presentar la cotización 5 días hábiles a partir de su publicación.

SOLICITUD DE COTIZACIÓN

Nota: Si considera que es conveniente para complementar su cotización, anexar información adicional a la solicitada en este estudio de mercado, podrá hacerla allegar.

- Datos de identificación del proveedor (nombre, NIT, dirección, teléfono, correo electrónico).

CONTACTOS:
Mail: Por favor enviar respuesta de solicitud de cotización: **Patrimonio Natural Fondo para la Biodiversidad y Áreas protegidas - NIT 900064749-7**, manera virtual a través del correo electrónico adquisiciones@patrimonionatural.org.co **con el asunto: AB- COTIZACIÓN VEHICULOS TERRESTRES**

Cordialmente,

Proyecto Amazonía Biocultural
Conservación participativa de ecosistemas estratégicos del Bioma Amazónico

Anexos: *Anexo 1. Especificaciones Técnicas y Cotización-LOTE 1*
Anexo 2. Especificaciones Técnicas y Cotización-LOTE 2