SOLICITUD DE COTIZACIÓN

A QUIEN PUEDA INTERESAR
SOLICITUD DE COTIZACIÓN PARA ELABORACIÓN DE ESTUDIO DE MERCADO

Introducción y Contexto

El Proyecto Amazonía Biocultural, liderado por Parques Nacionales Naturales de Colombia, tiene como propósito fundamental fortalecer la capacidad operativa y técnica en las áreas protegidas y direcciones territoriales vinculadas al proceso. Para asegurar el cumplimiento de las metas misionales y garantizar la eficiencia en la ejecución de nuestras actividades en campo y oficina, se requiere realizar un estudio de mercado orientado a la adquisición de diversos kits de campaña.

Objetivo de la Solicitud

Esta convocatoria tiene como finalidad realizar un sondeo de mercado riguroso que permita identificar precios referenciales, disponibilidad técnica y condiciones comerciales óptimas. Los resultados obtenidos serán determinantes para estructurar los parámetros del futuro proceso de contratación, asegurando la mejor relación costo-beneficio para la Entidad y garantizando que los equipos cumplan con los estándares técnicos, de interoperabilidad y eficiencia requeridos para el despliegue tecnológico en las Direcciones Territoriales Amazonía, Orinoquia y Andes Orientales.

Alcance

La adquisición contempla la provisión de accesorios de emergencia, menajes y diferentes herramientas en 3 LOTES detallados técnica y logísticamente en los anexos adjuntos a esta solicitud de cotización.

IDENTIFICACIÓN DE EQUIPOS A ADQUIRIR

1. DIRECCIÓN TERRITORIAL AMAZONÍA	
La Dirección Territorial Amazonía, enmarcada en el proyecto Amazonía Biocultural, requiere la adquisición de elementos de kits de campaña en dos ubicaciones, distribuidas de la siguiente manera:	
Parque Nacional Natural Amacayacu	
Lugar de entrega: Carrera 6 # 4 – 85 Av. Internacional – Leticia, Amazonas	
DESCRIPCIÓN DEL ELEMENTO	**CANTIDAD**
Kit de campaña A	40
Toldillo	40
TOTAL	**80**
Santuario de Flora y Plantas Medicinales Orito Ingi Ande	
Lugar de entrega: Carrera 7 # 10 – 55 Barrio La Esperanza – Orito, Putumayo	
Kit de campaña B	10
Estufa portátil	2
TOTAL	**12**

2. DIRECCIÓN TERRITORIAL ANDES OCCIDENTALES	
La Dirección Territorial Andes Occidentales, enmarcada en el proyecto Amazonía Biocultural, requiere la adquisición de kits de campaña en una ubicación, distribuidas de la siguiente manera:	
Parque Natural Nacional Cocha Corota	
Lugar de entrega: Calle 16 A 40-54 Barrio santa Ana - Pasto - Nariño	
DESCRIPCIÓN DEL ELEMENTO	**CANTIDAD**
Kit botiquín tipo A	10
Kit botiquín tipo B	10

Binoculares	80
Guía de aves de Colombia	80
Guía de mamíferos de Colombia	80
TOTAL	260

3. DIRECCIÓN TERRITORIAL ORINOQUÍA	
La Dirección Territorial Andes Occidentales, enmarcada en el proyecto Amazonía Biocultural, requiere la adquisición de kits de campaña en dos ubicaciones, distribuidas de la siguiente manera:	
Parque Nacional Natural de la Macarena	
Lugar de entrega Calle 41 27-39 Barrio Emporio Villavicencio, Meta	
DESCRIPCIÓN DEL ELEMENTO	CANTIDAD
Kit de campaña C	3
TOTAL	3
Parque Nacional Natural Manacacias	
Lugar de entrega: Carrera 9 # 8-31 San Martin/Meta	
Binoculares	22
Guantes de carnaza	30
Telescopio de observación terrestre	1
TOTAL	53

ESPECIFICACIONES TÉCNICAS MÍNIMAS.

Las especificaciones técnicas que se describen a continuación definen los requerimientos mínimos indispensables establecidos por Parques Nacionales Naturales de Colombia. Su cumplimiento es obligatorio en el marco del procedimiento institucional de kits de campaña y constituye el modelo de referencia ineludible para la adquisición y despliegue de equipos en el proyecto Amazonia Biocultural, garantizando así la estandarización, interoperabilidad y eficiencia técnica requerida en las áreas protegidas y direcciones territoriales vinculadas al proceso.

La presente solicitud de cotización tiene como finalidad realizar un sondeo de mercado que permita identificar precios referenciales y condiciones técnico-comerciales óptimas. Esta información será fundamental para establecer los parámetros de contratación y asegurar la mejor relación costo-beneficio para la ejecución del futuro contrato.

En este sentido, el proceso se organizará en dos lotes: **Lote 1 – Dirección Territorial Amazonía, Lote 2 – Dirección Territorial Andes Occidentales y Lote 3 – Dirección Territorial Orinoquía**, los cuales incluirán los bienes requeridos, cantidades y especificaciones técnicas mínimas aplicables a las áreas protegidas que los conforman.

Lote 1 – Dirección Territorial Amazonía

- Parque Nacional Natural Amacayacu

DESCRIPCION / ESPECIFICACIONES TÉCNICAS	UNIDAD	CANTIDAD
Toldillo **Especificaciones técnicas:** Toldillo para hamaca Sistema cierre - apertura: cierre tipo cremallera Dimensiones: Longitud 3.0 m X 1,22 m Peso: 200 a 350 g Tejido - composición: Poliéster - nylon ripstop	UND	40

SOLICITUD DE COTIZACIÓN

	Color preferible: verde militar, gris oscuro, azul oscuro, café, negro.		
	KIT DE CAMPAÑA A Cada kit estará compuesto por:	KIT	40
1	Morral de campo: Especificaciones técnicas Volumen: 40 L / Dimensiones aprox.: Alt. 64 cm, Anc. 35 cm, Prof 25 cm Transporte: cómodo, reposa pulgares, rappels de carga, cinturón ventral de sujeción Ventilación: espalda muy aireada (AirCooling), regulación de transpiración Compartimentos: Bolsillos: 1 externo, 1 interno, 2 laterales de malla, 1 bolsita corrediza cinturón Resistencia: resistente a la abrasión Ligereza - peso: 1.000 - 1.500 g. aprox. Facilidad de cierre - Apertura: volumen principal con abertura frontal para acceso rápido al fondo de la mochila Tejido principal: Poliéster Forro protector para la lluvia: Poliéster Color preferible: verde militar, gris oscuro, azul oscuro, café, negro GARANTÍA: mínimo 2 años.		
2	Hamaca Especificaciones técnicas: Con mosquitero - toldillo, tipo militar ultraliviana. Dimensiones: 260 x 152 cm Tejido - composición: Poliéster de textura "suave", funda incluida Peso: 415 g Volumen: 2,4 L Montaje - desmontaje: Hebillas y sistema de fijación (cuerdas) incluidas Color preferible: verde militar, gris oscuro, azul oscuro, café, negro GARANTÍA: mínimo 1 año.		
3	Cantimplora camping Especificaciones técnicas: Volumen: 0,75 a 1.0 L. Dimensiones: 0,75 cm x 24 cm; 0,78 cm x 24,5 cm ó 0,80 cm x 25 cm Peso: 100 a 150 g Material: Plástico tritan o Aluminio Cierre - apertura: tapón de rosca rápida, abrir y cerrar con menos de tres vueltas Tapa - orificio: abertura ancha para facilitar el llenado, asa grande en la tapa para facilitar el transporte o fijarla al morral, tapa de rosca.		
4	Linterna frontal Especificaciones técnicas Eficacia visual: Haz ancho (200 lm), alcance de 50 a 60 m Polivalencia: preferible 5 modos de iluminación: rojo, eco (20 lm), medio (80 lm), fuerte (200 lm) y flash Autonomía: preferible 30 h en eco, 8h en medio, 3h en modo fuerte Batería: recargable Litio-ión de 1.800 mAh por micro USB (preferible) ó pilas tipo AAA Resistencia: Resiste las salpicaduras de agua (IPX5) y los impactos Compacidad: Estructura monobloque tipo ABS con ángulo ajustable y protección de rubber contra los impactos, fácil de guardar en un bolsillo o una mochila Ligereza - peso: 90 a 130 gramos Facilidad de uso: Ajuste de la potencia por 2 pulsadores ergonómicos Cinta: ajustable y lavable Composición: 70% poliéster y 30% caucho natural, para un máximo de confort Cierre: Bloqueo con los 2 pulsadores para evitar el encendido inoportuno en la mochila Color preferible: verde militar, gris oscuro, azul oscuro, negro GARANTÍA: mínimo 1 año.		

SOLICITUD DE COTIZACIÓN

5	Capa impermeable tipo poncho Especificaciones técnicas Impermeabilidad: EVA 100% impermeable Solidez - resistencia: resistencia al desgarro Dimensiones: Corte adaptado para una estatura entre 1,57 m y 1,90 m con capucha ajustable con un cordón Color preferible: verde militar, gris oscuro, azul oscuro, negro. Incluye bolsa de transporte
6	Colchoneta aislante térmica Especificaciones técnicas Nombre funcional: Aislante térmico para camping. Objetivo: evitar absorción de humedad y frio. Medidas: Largo: 180 cm. - Ancho: 50 cm. - Grosor: 2 cm aprox. Material: goma Eva. Incluir: bolsa de transporte
7	Tula bolsa impermeable seca Especificaciones técnicas: Capacidad: 20 litros. Material: Neopreno. Cuenta con cierre clip. Con correa para el hombro desmontable y ajustable, Incluye un asa de transporte. Medidas: Ancho: 22 cm - Altura: 33 cm. Color: azul oscuro
8	Carpa / tienda de campaña o camping Especificaciones técnicas: Capacidad: 2 personas. Peso: 2.2. kg. Material: tela transpirable. Costuras: termo selladas. Dimensiones: Habitación de 120 cm de ancho y 200 cm de largo. Altura útil máxima: 105 cm. Incluye: funda de guardado cilíndrica: diámetro 23 cm / longitud 65 cm. Incluye: clavos para fijación fuerte. Varilla: 100.0% Fibra de vidrio Tapete: 100.0% Polietileno Tejido interior: 100.0% Poliéster Tejido exterior: 85.0% Poliéster / 15.0% Poliuretano Alforja: 85.0% Poliéster / 15.0% Poliuretano. Color: Verde o azul oscuro.
9	Navaja multiservicios Especificaciones técnicas: Material: inoxidable. Con 12 servicios disponibles: - Hoja grande y pequeña. - Saca corchos. - Abre latas. - Con destornillador grande de pala. - Desaislado de alambre. - Punzón. - Anilla. - Pinzas. Incluye: estuche.

10	Bota de caucho **Especificaciones técnicas:** Material: caucho PVC, suela en caucho con grabado antideslizante y caña de 30cm. Color: negro y sin estampado.

- Santuario de Flora y Plantas Medicinales Orito Ingi Ande

DESCRIPCIÓN / ESPECIFICACIONES	UNIDAD	CANTIDAD
Estufa portátil **Especificaciones técnicas:** Estufa portátil de camping a gas de un solo quemador, de diseño ultraligero, compacto y plegable para optimización de espacio en morrales de campaña. Estructura fabricada en aleación de acero o aluminio de alta resistencia térmica y mecánica, con soportes para sartenes u ollas de diseño dentado antideslizante. Debe contar con una potencia mínima de 7,500 a 10,000 BTU, garantizando un tiempo de ebullición máximo de 3.5 minutos por litro de agua. Sistema de alimentación compatible con cartuchos de gas acoplables (butano/propano o propano puro) con válvula de sellado automático y regulador de presión integrado (tecnología de control de flujo para un rendimiento uniforme en altitudes elevadas o frío extremo). Incluye perilla de control de llama totalmente ajustable para una dosificación precisa del combustible, deflectores o pantallas de protección contra el viento y una autonomía mínima de 1 a 2.5 horas operando a máxima potencia. Peso total máximo de la estufa sin cartucho: 200 gramos (para modelos de mochila) o hasta 1.2 kg (para modelos de mesa con estuche rígido de transporte)	UND	2
KIT DE CAMPAÑA B Cada kit estará compuesto por:	KIT	10

1	**Morral de campo:** **Especificaciones técnicas** Volumen: 40 L / Dimensiones aprox.: Alt. 64 cm, Anc. 35 cm, Prof 25 cm Transporte: cómodo, reposa pulgares, rappels de carga, cinturón ventral de sujeción Ventilación: espalda muy aireada (AirCooling), regulación de transpiración Compartimentos: Bolsillos: 1 externo, 1 interno, 2 laterales de malla, 1 bolsita corrediza cinturón Resistencia: resistente a la abrasión Ligereza - peso: 1.000 - 1.500 g. aprox. Facilidad de cierre - Apertura: volumen principal con abertura frontal para acceso rápido al fondo de la mochila Tejido principal: Poliéster Forro protector para la lluvia: Poliéster Color preferible: verde militar, gris oscuro, azul oscuro, café, negro GARANTÍA: mínimo 2 años.
2	**Linterna led** **Especificaciones técnicas** Linterna con una potencia regulable de 300 a 1000 lúmenes, incluyendo modo de luz roja para conservación de la visión nocturna. Sistema de alimentación híbrido dual (batería de litio recargable mediante puerto USB-C y compatibilidad con pilas alcalinas AA/AAA de respaldo). Estructura de alta durabilidad en aluminio aeronáutico o polímero reforzado, con resistencia a impactos por caídas de hasta 2 metros y certificación de impermeabilidad IP68 (soporte para inmersión y lluvias torrenciales).

SOLICITUD DE COTIZACIÓN

	Autonomía operativa mínima de 20 horas en modo económico y pantalla o indicador LED de estado de carga de la batería
3	Navaja multiservicios Especificaciones técnicas: Material: inoxidable. Con 12 servicios disponibles: - Hoja grande y pequeña. - Saca corchos. - Abre latas. - Con destornillador grande de pala. - Desaislado de alambre. - Punzón. - Anilla. - Pinzas. Incluye: estuche.
4	Hamaca Especificaciones técnicas: Con mosquitero - toldillo, tipo militar ultraliviana. Dimensiones: 260 x 152 cm Tejido - composición: Poliéster de textura "suave", funda incluida Peso: 415 g Volumen: 2,4 L Montaje - desmontaje: Hebillas y sistema de fijación (cuerdas) incluidas Color preferible: verde militar, gris oscuro, azul oscuro, café, negro GARANTÍA: mínimo 1 año.
5	Portacomidas en aluminio Especificaciones técnicas Portacomidas en aluminio anodizado de grado alimenticio o acero inoxidable, con un espesor mínimo que garantice durabilidad ante deformaciones mecánicas y capacidad para ser expuesta directamente al fuego de campamento (estufas de gasolina/gas o leña). Debe contar con un diseño compacto tipo riñón o circular apilable (mínimo de 2 piezas integradas: contenedor principal y tapa/sartén multifuncional) con manijas de sujeción plegables y aisladas térmicamente o con pestillo de bloqueo de seguridad, anticorrosivas, de fácil lavado en condiciones agrestes y de almacenamiento hermético. Incluye cubiertos reutilizables
6	Carpa / tienda de campaña o camping Especificaciones técnicas: Capacidad: 2 personas. Peso: 2.2. kg. Material: tela transpirable. Costuras: termo selladas. Dimensiones: Habitación de 120 cm de ancho y 200 cm de largo. Altura útil máxima: 105 cm. Incluye: funda de guardado cilíndrica: diámetro 23 cm / longitud 65 cm. Incluye: clavos para fijación fuerte. Varilla: 100.0% Fibra de vidrio Tapete: 100.0% Polietileno Tejido interior: 100.0% Poliéster Tejido exterior: 85.0% Poliéster / 15.0% Poliuretano Alforja: 85.0% Poliéster / 15.0% Poliuretano. Color: Verde o azul oscuro.

7	Sleeping Especificaciones técnicas: Bolsa de dormir técnica de campaña tipo momia de alto rendimiento térmico para uso institucional en alta montaña y condiciones extremas de campo. Fabricada exteriormente en nailon o poliéster ripstop (mínimo 20D) con tratamiento de repelencia al agua (DWR) y forro interior transpirable y suave al tacto. Aislamiento térmico mediante relleno sintético avanzado de microfibra de alta retención de calor (tipo Coletherm, TechLoft o similar) o plumón con tratamiento hidrofóbico. Debe certificar bajo norma técnica estándar (ISO 23537 o EN 13537) un rango de temperatura de confort mínimo de 0 °C a -5 °C, y temperatura límite/extrema de hasta -15 °C o inferior. Estructura anatómica contorneada con capucha ajustable mediante cordón elástico, collarín térmico integrado en el pecho para evitar la pérdida de calor y deflector (tubo de tiro) acolchado a lo largo de toda la cremallera anti atrapamiento. Debe incluir bolsa o saco de compresión reforzado con correas para reducir al mínimo su volumen de transporte en el morral.
8	Capa impermeable tipo poncho Especificaciones técnicas Impermeabilidad: EVA 100% impermeable Solidez - resistencia: resistencia al desgarro Dimensiones: Corte adaptado para una estatura entre 1,57 m y 1,90 m con capucha ajustable con un cordón Color preferible: verde militar, gris oscuro, azul oscuro, negro. Incluye bolsa de transporte

Lote 2 – Dirección Territorial Andes Occidentales

- Parque Nacional Natural Cocha Corota

ÍTEM	DESCRIPCIÓN / ESPECIFICACIONES	UNIDAD	CANTIDAD

SOLICITUD DE COTIZACIÓN

<table>
<tr>
<td>1</td>
<td>
Botiquín tipo A:
Especificaciones técnicas:
Morral rojo bordado con identificación de botiquín que debe contener:
<table>
<tr><td>GASAS LIMPIAS PAQUETE</td><td>Paquete X 20</td><td>1</td></tr>
<tr><td>ESPARADRAPO DE TELA ROLLO de 4"</td><td>Unidad</td><td>1</td></tr>
<tr><td>BAJALENGUAS</td><td>Paquete por 20</td><td>1</td></tr>
<tr><td>GUANTES DE LATEX PARA EXAMEN</td><td>Caja por 100</td><td>1</td></tr>
<tr><td>VENDA ELÁSTICA 2 X 5 YARDAS</td><td>Unidad</td><td>1</td></tr>
<tr><td>VENDA ELÁSTICA 3 X 5 YARDAS</td><td>Unidad</td><td>1</td></tr>
<tr><td>VENDA ELÁSTICA 5 X 5 YARDAS</td><td>Unidad</td><td>1</td></tr>
<tr><td>VENDA DE ALGODÓN 3 X 5 YARDAS</td><td>Unidad</td><td>1</td></tr>
<tr><td>VENDA DE ALGODÓN 3 X 5 YARDAS</td><td>Unidad</td><td>1</td></tr>
<tr><td>YODOPOVIDONA (JABÓN QUIRÚRGICO)</td><td>Frasco x 120 ml</td><td>1</td></tr>
<tr><td>SOLUCIÓN SALINA 250 cc ó 500 cc</td><td>Unidad</td><td>2</td></tr>
<tr><td>TERMÓMETRO DE MERCURIO O DIGITAL</td><td>Unidad</td><td>1</td></tr>
<tr><td>ALCOHOL ANTISÉPTICO FRASCO POR 275 ml</td><td>Unidad</td><td>1</td></tr>
</table>
Nota: Los elementos deben contar con registro Invima y mayor a un año de vencimiento desde la fecha de entrega
</td>
<td>UND</td>
<td>10</td>
</tr>
<tr>
<td>2</td>
<td>
Botiquín tipo B:
Especificaciones técnicas:
Morral rojo bordado con identificación de botiquín que debe contener:
<table>
<tr><th>ELEMENTOS</th><th>UNIDADES</th><th>CANTIDAD</th></tr>
<tr><td>GASAS LIMPIAS PAQUETE</td><td>Paquete X 100</td><td>1</td></tr>
<tr><td>GASAS ESTÉRILES PAQUETE</td><td>Paquete por 3</td><td>20</td></tr>
<tr><td>APÓSITO ó COMPRESAS NO ESTÉRILES</td><td>Unidad</td><td>4</td></tr>
<tr><td>ESPARADRAPO DE TELA ROLLO 4"</td><td>Unidad</td><td>2</td></tr>
<tr><td>BAJALENGUAS</td><td>Paquete por 20</td><td>2</td></tr>
<tr><td>VENDA ELÁSTICA 2 X 5 YARDAS</td><td>Unidad</td><td>2</td></tr>
<tr><td>VENDA ELÁSTICA 3 X 5 YARDAS</td><td>Unidad</td><td>2</td></tr>
<tr><td>VENDA ELÁSTICA 5 X 5 YARDAS</td><td>Unidad</td><td>2</td></tr>
<tr><td>VENDA DE ALGODÒN 3 X 5 YARDAS</td><td>Unidad</td><td>2</td></tr>
<tr><td>VENDA DE ALGODÒN 5 X 5 YARDAS</td><td>Unidad</td><td>2</td></tr>
<tr><td>CLORHEXIDINA O YODOPOVIDONA (JABÓN QUIRÚRGICO)</td><td>Galón</td><td>1</td></tr>
<tr><td>SOLUCIÓN SALINA 250 cc ó 500 cc</td><td>Unidad</td><td>5</td></tr>
<tr><td>GUANTES DE LÁTEX PARA EXAMEN</td><td>Caja por 100</td><td>1</td></tr>
<tr><td>TERMÓMETRO DE MERCURIO ó DIGITAL</td><td>Unidad</td><td>1</td></tr>
<tr><td>ALCOHOL ANTISÉPTICO FRASCO POR 275 ml</td><td>Unidad</td><td>1</td></tr>
<tr><td>TIJERAS</td><td>Unidad</td><td>1</td></tr>
<tr><td>LINTERNA</td><td>Unidad</td><td>1</td></tr>
<tr><td>PILAS DE REPUESTO</td><td>Par</td><td>4</td></tr>
</table>
</td>
<td>UND</td>
<td>10</td>
</tr>
</table>

	TABLA ESPINAL LARGA	Unidad	1
	COLLAR CERVICAL ADULTO	Unidad	2
	COLLAR CERVICAL NIÑO	Unidad	2
	INMOVILIZADORES ó FÉRULA MIEMBROS SUPERIORES (ADULTO)	Unidad	1
	INMOVILIZADORES ó FÉRULA MIEMBROS INFERIORES (ADULTO)	Unidad	1
	INMOVILIZADORES ó FÉRULA MIEMBROS SUPERIORES (NIÑO)	Unidad	1
	INMOVILIZADORES ó FÉRULA MIEMBROS INFERIORES (NIÑO)	Unidad	1
	VASOS DESECHABLES	Paquete por 25	1
	TENSIÓMETRO	Unidad	1
	FONENDOSCOPIO	Unidad	1
	ELEMENTO DE BARRERA ó MÁSCARA PARA RCP	Unidad	2
	Nota: Los elementos deben contar con registro Invima y mayor a un año de vencimiento desde la fecha de entrega		

3	**Binoculares** **Especificaciones técnicas:** Binoculares de 10 x 42 mm Clasificación IPX7 de resistencia al agua y barrera EXO Dioptría ajustable La rueda de enfoque 10x42 pulgadas. Peso: 2 libras. Diseño robusto para la observación general. Ampliación de 10 veces con objetivo de 42 mm. Incluye manual de instrucciones, correa de cuello y funda Garantía con el fabricante de por vida	UND	80
4	**Guía de aves de Colombia** **Especificaciones técnicas:** Contiene 528 páginas. Incluye taxonomía precisa compatible con eBird, con nombres en español, inglés y científico.	UND	80

5	Guía de mamíferos de Colombia Especificaciones técnicas: Guía nacional ilustrada de los mamíferos de Colombia ofrece información general tanto de especies terrestres, como voladoras y acuáticas de toda la biogeografía nacional. Presentado así datos de las 553 especies de mamíferos registradas hasta inicios de 2025, organizadas en 13 órdenes, 51 familias y 221 géneros. – Cada especie está acompañada de su nombre científico y común en español e inglés. -Medidas: 12×22,5cm -Páginas: 324 -Un código QR para acceder a información en línea, y datos sobre su tamaño, rango altitudinal, dieta y estado de conservación según la IUCN, el MADS y los Apéndices CITES. -Además, se incluye una breve descripción de su morfología e historia natural, junto con un mapa de distribución. Asimismo, se destaca la presencia de las 64 especies endémicas de Colombia. -La guía cuenta con cerca de 400 ilustraciones que resaltan las características morfológicas más relevantes a nivel de género o especie, complementadas con ilustraciones auxiliares que detallan aspectos específicos. -Al final, se presenta una guía para la identificación de huellas y las metodologías más utilizadas en el estudio de mamíferos. -Esta guía está diseñada para ser accesible tanto para el público general como para los amantes de la naturaleza, interesados en explorar la extraordinaria diversidad de mamíferos que habitan en Colombia.	UND	80

LOTE 3 – Dirección Territorial Orinoquia

- Parque Nacional Natural de la Macarena

DESCRIPCIÓN / ESPECIFICACIONES TÉCNICAS		UNIDAD	CANTIDAD
KIT DE CAMPAÑA C Cada kit estará compuesto por:		KIT	3
1	Morral de campo: Especificaciones técnicas Volumen: 40 L / Dimensiones aprox.: Alt. 64 cm, Anc. 35 cm, Prof 25 cm Transporte: cómodo, reposa pulgares, rappels de carga, cinturón ventral de sujeción Ventilación: espalda muy aireada (AirCooling), regulación de transpiración Compartimentos: Bolsillos: 1 externo, 1 interno, 2 laterales de malla, 1 bolsita corrediza cinturón Resistencia: resistente a la abrasión Ligereza - peso: 1.000 - 1.500 g. aprox. Facilidad de cierre - Apertura: volumen principal con abertura frontal para acceso rápido al fondo de la mochila Tejido principal: Poliéster Forro protector para la lluvia: Poliéster Color preferible: verde militar, gris oscuro, azul oscuro, café, negro Con elementos reflectivos para visibilidad en la oscuridad GARANTÍA: mínimo 2 años.		
2	Linterna led Especificaciones técnicas Flujo luminoso de 170 lúmenes. Batería recargable integrada. Autonomía mínima de 4 horas en uso continuo.		

SOLICITUD DE COTIZACIÓN

	Fabricada en material resistente a impactos. Incluye cable de carga. Protección contra salpicaduras
3	Navaja multiservicios Especificaciones técnicas: Material: inoxidable. Con 12 servicios disponibles: - Hoja grande y pequeña. - Saca corchos. - Abre latas. - Con destornillador grande de pala. - Desaislado de alambre. - Punzón. - Anilla. - Pinzas. Incluye: estuche.
4	Hamaca Especificaciones técnicas: Con mosquitero - toldillo, tipo militar ultraliviana. Dimensiones: 260 x 152 cm Tejido - composición: Poliéster de textura "suave", funda incluida Peso: 415 g Volumen: 2,4 L Montaje - desmontaje: Hebillas y sistema de fijación (cuerdas) incluidas Color preferible: verde militar, gris oscuro, azul oscuro, café, negro GARANTÍA: mínimo 1 año.
5	Gorra de campo Especificaciones técnicas Material resistente (algodón, poliéster o mezcla). Ajuste regulable. Visera rígida. Protección contra radiación solar. Costuras reforzadas. Color acorde a requerimientos institucionales – por definir
6	Cuaderno o libreta de apuntes Especificaciones técnicas: Tamaño aproximado entre A5 y carta. 80 hojas rayadas o cuadriculadas. Cubierta resistente. Encuadernación espiral metálica.
7	Lápiz Especificaciones técnicas: Lápiz hexagonal con borrador Mina HB Cuerpo en madera
8	Botas de caucho Especificaciones técnicas: Fabricadas en PVC o caucho impermeable. Altura mínima hasta la rodilla. Suela antideslizante. Resistencia a humedad y lodo.

SOLICITUD DE COTIZACIÓN

9	Machete Especificaciones técnicas: Hoja de acero al carbono o acero inoxidable. Longitud de hoja de 18 pulgadas (±5%). Mango ergonómico antideslizante. Incluye funda de protección.
10	Lima para Machete Especificaciones técnicas Longitud de 6 pulgadas (±5%) Acero templado. Diseño adecuado para afilado de herramientas de corte. Mango ergonómico o superficie de agarre segura.
11	Portacomidas en aluminio Especificaciones técnicas Portacomidas en aluminio anodizado de grado alimenticio o acero inoxidable, con un espesor mínimo que garantice durabilidad ante deformaciones mecánicas y capacidad para ser expuesta directamente al fuego de campamento (estufas de gasolina/gas o leña). Debe contar con un diseño compacto tipo riñón o circular apilable (mínimo de 2 piezas integradas: contenedor principal y tapa/sartén multifuncional) con manijas de sujeción plegables y aisladas térmicamente o con pestillo de bloqueo de seguridad, anticorrosivas, de fácil lavado en condiciones agrestes y de almacenamiento hermético. Incluye cubiertos reutilizables
12	Plástico Especificaciones técnicas: Material polietileno Color negro Calibre 2,6 Longitud de 25 m y ancho de 1 m Resistente a rasgaduras y exposición ambiental
13	Repelente Especificaciones técnicas: Repelente para insectos de uso tópico. Registro sanitario vigente y fecha de vencimiento mayor a un año Presentación de 100 ml Protección efectiva contra mosquitos y otros insectos.
14	Botiquín portátil Especificaciones técnicas: Kit portátil con mínimo 25 elementos de primeros auxilios Debe incluir gasas, vendas, curitas, antiséptico, guantes desechables, tijeras y demás insumos básicos. Registro Invima Fecha de vencimiento de los insumos mayor a un año desde la fecha de entrega
15	Pita plástica Especificaciones técnicas: Fabricada en polipropileno o material equivalente. Resistente a humedad y tensión. Longitud de 10 metros. Uso para amarre y sujeción.
16	Cinta aislante Especificaciones técnicas: Material PVC flexible. Ancho de 18 mm. Longitud de 10 m por rollo. Resistente a humedad y aislamiento eléctrico.

SOLICITUD DE COTIZACIÓN

17	Pilas recargables Especificaciones técnicas: Tipo AA recargable. Tecnología NiMH Capacidad de 2000 mAh. Presentación por par. Compatibles con cargadores estándar.

- Parque Nacional Natural Manacacias

ÍTEM	DESCRIPCION / ESPECIFICACIONES TÉCNICAS	UNIDAD	CANTIDAD
1	Binoculares Especificaciones técnicas: H20 8 x 42 mm profesionales para observación de fauna Prismáticos impermeables y resistentes a la niebla Diseño compacto, armadura de duradera Botón de enfoque	UND	22
2	Guantes de carnaza: Especificaciones técnicas: Protección Manual Composición:100% Cuero Carnaza Ancho:12 cm Alto:22 cm Largo:10 cm Tipo de guante: Construcción Color: gris o amarillo	UND	30
3	Telescopio de observación terrestre: Especificaciones técnicas: Tipo Sv28 25-75x70mm Monocular Alto Alcance. Aumento Máximo: 75x Aumento mínimo: 25x Incluye: tubo óptico, trípode, maletín de transporte y adaptador de teléfono para intercambio de fotos y videos. Zoom: el telescopio SV28 es fácil de enfocar y cambiar de aumento. Lente de objeto grande de 70mm: capacidad de recolección de luz más potente, el tubo de 70mm permite mucha luz y una vista decente del objetivo una vz establecido. Impermeable IP65: puede evitar cambios ambientales repentinos que dañen el visor SV28. Características adicionales: Apertura: 70 mm Línea: SV28 Modelo: SV28 70mm Diseño óptico: Refractor Material del trípode: Aluminio Peso: 910g	UND	1

Adjunto a esta solicitud de cotización se anexan; ***Anexo 1. Especificaciones Técnicas y Cotización-LOTE 1, Anexo 2. Especificaciones Técnicas y Cotización-LOTE 2 Especificaciones Técnicas y Cotización-LOTE 3,*** Lo anterior, con el propósito de realizar el respectivo análisis de precios dentro de la estructuración del proceso de contratación.

SOLICITUD DE COTIZACIÓN

Para su diligenciamiento importante tener en cuenta las siguientes notas:

Nota N. 1: Es necesario que se indique la marca y modelo de cada elemento cotizado.
Nota N. 2: Tenga en cuenta los lugares de entrega definidos por cada Dirección Territorial y/o Área Protegida para el desarrollo de las Actividades derivadas del futuro contrato.
Nota N. 3: Para la cotización de cada ítem tenga en cuenta todos los impuestos, tasas y contribuciones, costos directos e indirectos.
Nota N. 4: La posible ambigüedad en las especificaciones técnicas no exime al contratista de entregar bienes de primera calidad y que correspondan al precio de mercado.

LUGARES DE EJECUCIÓN:

LOTE 1 . DIRECCIÓN TERRITORIAL AMAZONÍA
La Dirección Territorial Amazonía, enmarcada en el proyecto Amazonía Biocultural, comprende para la entrega de los elementos, dos ubicaciones distribuidas de la siguiente manera
Parque Nacional Natural Amacayacu
Lugar de Ejecución: Carrera 6 # 4 – 85 Av. Internacional – Leticia, Amazonas
Latitud: 4° 13’ 05.1” S Longitud 69° 586 11.6” W
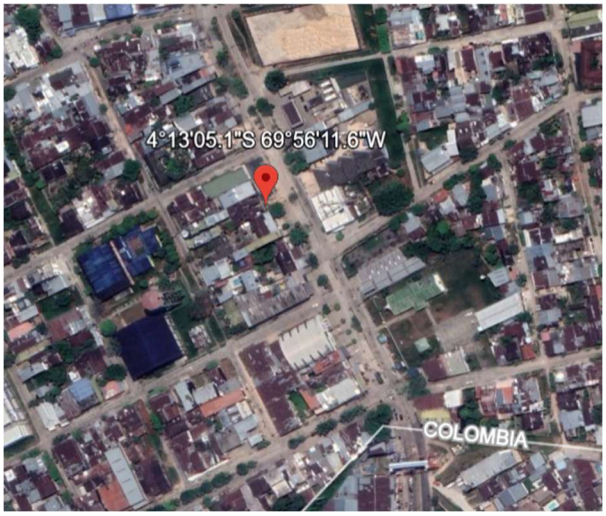
Santuario de Flora y Plantas Medicinales Orito Ingi Ande
Lugar de Ejecución: Carrera 7 # 10 – 55 Barrio La Esperanza – Orito, Putumayo
Latitud 0°39'54.2" N Longitud 76°52' 39.1" W

SOLICITUD DE COTIZACIÓN



LOTE 2. DIRECCIÓN TERRITORIAL ANDES OCCIDENTALES
La Dirección Territorial Andes Occidentales, enmarcada en el proyecto Amazonía Biocultural, comprende para la entrega de los elementos, 1 sola ubicación de la siguiente manera
Parque Nacional Cocha Corota
Lugar Calle 16 A 40-54 Barrio santa Ana - Pasto - Nariño
Latitud 1°13'20.7" N Longitud 77°17' 17.6" W


LOTE 3. DIRECCIÓN TERRITORIAL ORINOQUIA
La Dirección Territorial Andes Occidentales, enmarcada en el proyecto Amazonía Biocultural, comprende para la entrega de los elementos, en dos ubicaciones de la siguiente manera
Parque Nacional Natural de la Macarena
Lugar de entrega Calle 41 27-39 Barrio Emporio Villavicencio, Meta

SOLICITUD DE COTIZACIÓN

Latitud 3° 41' 46.37" N Longitud 73° 41' 42.67" W

Parque Nacional Natural Manacacias
Lugar de entrega: carrera 9 # 8-31 San Martin/Meta
Latitud: 3° 41’ 47.4” N Longitud 73° 42´ 43.3” W
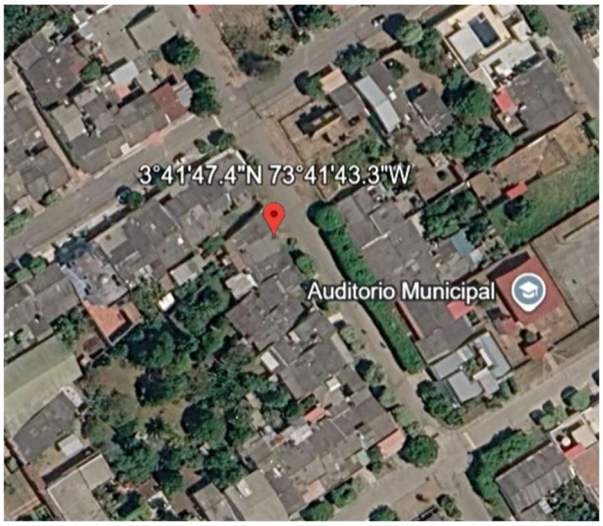

CONDICIONES ESPECIFICAS.

- Entregar los elementos en estricto cumplimiento de las especificaciones técnicas, características funcionales, estándares mínimos y requisitos de compatibilidad definidos en los documentos precontractuales.
- Asumir los costos de traslado y entrega de los kits de campaña conforme a los lugares de ejecución
- Realizar la entrega física de los bienes en el lugar, fecha y condiciones logísticas definidas por la Entidad, asegurando embalaje adecuado y transporte que garantice la integridad de los equipos
- Mantener los precios unitarios ofrecidos en la propuesta durante el plazo de ejecución.
- Cumplir con las condiciones jurídicas, técnicas, económicas y financieras presentadas en el presente pliego o términos de referencia.

- Garantizar que todos los equipos suministrados sean nuevos

REQUISITO TECNICO

El proponente deberá anexar la ficha técnica de cada uno de los elementos como parte de las especificaciones mínimas técnicas las cuales servirán como base fundamental para evaluación y adjudicación.

Aspectos a tener en cuenta:

- Deben tenerse en cuenta que el proyecto está sujeto a la retención en la fuente definida por el Decreto 099 de 2013.
- Plazo de ejecución: DOS MESES.
- Forma de pago 1: Se pagará al contratista el 100% de los elementos efectivamente entregados. La factura deberá estar soportada con la constancia de cumplimiento del supervisor y el paz y salvo de seguridad social y parafiscales, cuando haya lugar.
- Plazo máximo para presentar la cotización 5 días hábiles a partir de su publicación.

Nota: Si considera que es conveniente para complementar su cotización, anexar información adicional a la solicitada en este estudio de mercado, podrá hacerla allegar.

- Datos de identificación del proveedor (nombre, NIT, dirección, teléfono, correo electrónico).

CONTACTOS:
Por favor enviar respuesta de solicitud de cotización: **Patrimonio Natural Fondo para la Biodiversidad y Áreas protegidas - NIT 900064749-7**, manera virtual a través del correo electrónico adquisiciones@patrimonionatural.org.co **con el asunto: AB- COTIZACIÓN KIT DE CAMPAÑA**

Cordialmente,

Proyecto Amazonía Biocultural
Conservación participativa de ecosistemas estratégicos del Bioma Amazónico

Anexos: *Anexo 1. Especificaciones Técnicas y Cotización-LOTE 1*
Anexo 2. Especificaciones Técnicas y Cotización-LOTE 2
Anexo 3. Especificaciones Técnicas y Cotización – LOTE 3