SOLICITUD DE COTIZACIÓN

A QUIEN PUEDA INTERESAR
SOLICITUD DE COTIZACIÓN PARA ELABORACIÓN DE ESTUDIO DE MERCADO

En el marco del Proyecto Amazonía Biocultural: Conservación participativa de ecosistemas estratégicos del Bioma Amazónico, se requiere realizar un estudio de mercado para la adquisición de vehículos y elementos fluviales, destinados a fortalecer las capacidades operativas, logísticas y de movilidad necesarias para el desarrollo de recorridos, jornadas de campo, actividades de seguimiento, control, monitoreo y desplazamientos en las áreas protegidas y territorios priorizados.

La adquisición deberá responder a las necesidades de elementos y transporte fluvial asociadas a la implementación del proyecto, incluyendo el apoyo a las comunidades beneficiarias, población indígena priorizada y demás actores vinculados a las acciones de conservación participativa, garantizando condiciones adecuadas de movilidad, seguridad, funcionalidad y operación en campo, conforme a las especificaciones técnicas mínimas que se relacionan a continuación:

ESPECIFICACIONES TÉCNICAS MÍNIMAS.

Las especificaciones técnicas mínimas de los bienes requeridos se estructurarán por lote, de acuerdo con la Dirección Territorial correspondiente. Cada lote estará conformado por las áreas protegidas y territorios priorizados asociados a dicha Dirección Territorial, y las especificaciones se definirán de manera diferenciada para cada área protegida, conforme a sus necesidades particulares, condiciones de operación y requerimientos en territorio.

En este sentido, el proceso se organizará en dos lotes: **Lote 1 – Dirección Territorial Amazonía** y **Lote 2 – Dirección Territorial Orinoquía**, los cuales incluirán los bienes requeridos, cantidades y especificaciones técnicas mínimas aplicables a las áreas protegidas que los conforman.

Los vehículos y elementos fluviales para adquirir deberán cumplir con condiciones adecuadas de calidad, funcionalidad, seguridad y pertinencia técnica, de manera que respondan a las necesidades específicas de las áreas protegidas que conforman cada lote.

LOTE 1: DIRECCIÓN TERRITORIAL AMAZONÍA

- **Parque Nacional Natural Amacayacu**

ÍTEM	DESCRIPCIÓN / ESPECIFICACIONES	UNIDAD MEDIDA	CANTIDAD TOTAL
1	**BOTE ALUMINIO TIPO CANOA** Largo 8 m; Ancho:1,40 m; Puntal 0,50m; Peso 200 Kg; Capacidad de carga 1.200Kg. Bancas 6; Popa con refuerzo en ángulo metálico con base en lámina galvanizada de mínimo de 3mm de grosor. Incluye los siguientes equipos instalados: batería de 12V; luces de navegación, extintor multipropósito de 5 lbs. Sirena 12V 100W	Unid.	2
2	**BOTE ALUMINIO TIPO CANOA** Largo 6m; Ancho:1,30 m; Puntal 0,50m; Peso 130 Kg; Capacidad de carga 700Kg.; Bancas 4; Popa con refuerzo en ángulo metálico con base en lámina galvanizada para soporte de motor de mínimo de 3mm de grosor. Incluye los siguientes equipos instalados: batería de 12V; luces de navegación, extintor multipropósito de 5 lbs. Sirena 12V 100W.	Unid.	2

SOLICITUD DE COTIZACIÓN

ÍTEM	DESCRIPCIÓN / ESPECIFICACIONES	UNIDAD MEDIDA	CANTIDAD TOTAL
3	**CANOA EN POLIETILENO** Largo 4.64m; 0.9m de ancho; Peso 43kg. Max de carga 295 Kg Número de plazas 3 plazas, incluye remo y dos chalecos salvavidas.	Unid.	1
4	**MOTOR 15 HP** Tipo de motor 2 tiempos; Cilindrada 246 cc; Diámetro por carrera 56 x 50 mm; Potencia de salida 15 HP @ 5000 RPM; Rango máximo 4500 - 5500 RPM; Régimen mínimo:1050 ± 50 RPM; Bujia B8HS - 10; Relación de compresión 7.0 : 1; Encendido CDI con bobina de carga de alta intensidad; Revestimiento de aliación YDC - 30; Sistema de arranque manual; Sistema de mandos manuales; Sistema de inclinación manual; Sistema de lubricación Pre-mezcla 50-1; Peso seco 38 - 41 kg. Accesorios incluidos: Kit de herramientas; Hélice de aluminio; Manual de propietario; Cuerda auxiliar. Manguera de combustible; Brazo de mando; Tanque Auxiliar; Interruptor parada de emergencia.	Unid.	3
5	**MOTOR FUERA DE BORDA** Tipo de motor 2 tiempos - 1 cilindro; Potencia 5HP; ; desplazamiento: 103 cm^3; taladro x trazo: 54,0 x 45,0 mm; salida del eje de la hélice máx.: 2.9 kw (4 ps) a 5000 r/min; sistema de inducción de combustible: carburador; altura del espejo del motor: s: 444 mm (17,5”), l: 571 mm (22,5”); peso en seco: 21–22 kg; sistema de arranque: arrancador manual; controles: mango del timón; sistema de inclinación: inclinación manual; sistema lubricante: combustible y aceite premezclados; Capacidad de tanque 24 litros	Unid.	1
6	**MOTOR PEQUE PEQUE** Potencia máxima 5,5 hp; Tipo de motor 4 tiempos; Potencia nominal 4.8 Hp; Potencia en revolución 3600 rpm; Capacidad de aceite 0.58 litros; Capacidad del tanque de combustible 3,1 L; horas continuas de operación 7 horas; Tipo de combustible Gasolina; Sistema de lubricación: aire forzado; Sistema de encendido: arranque por magneto transitor; tipo de eje: cavetero; Cilindrada 163 cc; Largo 31 cm; Ancho 36 cm; Altura 35 cm; Peso 15,1 kg; Velocidad máxima de rotación 3.600 rpm. Incluye cola galvanizada y hélice en aluminio.	Unid.	4
7	**MOTOR PEQUE PEQUE** Potencia 13 hp tipo de motor 4 tiempos; sistema de arranque manual; alimentación gasolina; refrigeración por aire; tipo de eje cuña; rotación del eje en sentido antihorario (visto desde el eje); velocidad máxima 1800 rpm; capacidad de aceite 1,1 litros; dimensiones 40,7 x 48,5 x 44,9 cm; peso neto 31,5 kg.	Unid.	1

- **Parque Nacimiento Natural Río Puré**

ÍTEM	DESCRIPCIÓN / ESPECIFICACIONES	UNIDAD MEDIDA	CANTIDAD TOTAL
1	**MOTOR FUERA DE BORDA DE 40HP 2 TIEMPOS** Tipo de motor: Dos (2) tiempos, dos (2) cilindros. Cilindrada: 669 c.c. Diámetro por carrera: 78 x 70 mm. Potencia de salida: 40 HP a 5.000 rpm. Rango máximo de operación: 4.500 – 5.500 rpm. Régimen mínimo: 1.100 – 1.200 rpm.	Unid.	1

SOLICITUD DE COTIZACIÓN

ÍTEM	DESCRIPCIÓN / ESPECIFICACIONES	UNIDAD MEDIDA	CANTIDAD TOTAL
	Tipo de bujía: Compatible con las especificaciones técnicas del fabricante para el motor ofertado. Relación de compresión: 6,3 : 1. Sistema de encendido: CDI (Encendido por descarga capacitiva) o equivalente. Sistema de arranque: Manual. Sistema de mandos: Manuales. Sistema de inclinación: Manual. Sistema de lubricación: Premezcla combustible/aceite en proporción 50:1. Peso seco: Entre 65 y 71 kg. Protección anticorrosiva: El motor deberá contar con recubrimiento o pintura multicapa anticorrosiva de alta resistencia para operación en ambientes húmedos y condiciones propias de la región amazónica. Ánodos de sacrificio: Instalados de fábrica para la protección contra la corrosión galvánica.		
2	**MOTOR FUERA DE BORDA DE 15 HP 2 TIEMPOS PATA CORTA** Tipo de motor: Dos (2) tiempos, dos (2) cilindros. Cilindrada: 246 c.c. Diámetro por carrera: 56 x 50 mm. Potencia de salida: 15 HP a 5.000 rpm. Rango máximo de operación: Entre 4.500 y 5.500 rpm. Régimen mínimo de ralentí: 1.050 ± 50 rpm. Tipo de bujía: Compatible con las especificaciones técnicas del fabricante del motor ofertado. Relación de compresión: 7,0 : 1. Sistema de encendido: CDI (encendido por descarga capacitiva) o equivalente. Sistema de arranque: Manual. Sistema de mandos: Manuales. Sistema de inclinación: Manual. Sistema de lubricación: Premezcla combustible/aceite en proporción 50:1. Peso seco: Entre 38 y 41 kg.	Unid.	1
3	**CANOA DE ALUMINIO DE 8.40MT** Embarcación construida en aluminio naval de alta resistencia, con un espesor uniforme de 2 mm. Fabricada mediante proceso especializado de soldadura MIG Eslora: 8,40 metros. Manga: 1,36 metros. Puntal máximo: 0,46 metros. Número de bancas: Cinco (5). Peso aproximado: 195 kg. Capacidad de carga: 1.200 kg. Potencia máxima admisible del motor: 40 HP.	Unid.	1
4	**CARPA EN LONA Y VARILLAJE PARA CANOA DE 8.40 MT** Tipo: Carpa con estructura de soporte para embarcación fluvial. Compatibilidad: Diseñada para canoa de 8,40 metros de eslora. Material de cobertura: Lona impermeable de alta resistencia, con protección frente a la radiación solar y a la humedad. Estructura: Varillaje resistente elaborado en material anticorrosivo.	Unid.	1

SOLICITUD DE COTIZACIÓN

ÍTEM	DESCRIPCIÓN / ESPECIFICACIONES	UNIDAD MEDIDA	CANTIDAD TOTAL
	Sistema de instalación: Ajustable y desmontable, permitiendo su fijación segura a la embarcación.		
5	**MOTOR DE PROPULSIÓN DENOMINADO PEQUE PEQUE DE 10 HP 4T - COMPONENTES** Tipo de motor: Cuatro (4) tiempos, sistema OHV (válvulas en cabeza). Cilindrada: 270 c.c. Potencia nominal: 9 HP a 3.600 rpm. Capacidad del tanque de combustible: 5,3 litros. Sistema de encendido: D-CDI o equivalente. Sistema de arranque: Manual. Peso aproximado: 25,8 kg. Par máximo: 19,1 N·m a 2.500 rpm.	Unid.	2

- **Parque Nacional Natural Cahuinarí**

ÍTEM	DESCRIPCIÓN / ESPECIFICACIONES	UNIDAD MEDIDA	CANTIDAD TOTAL
1	**MOTOR FUERA DE BORDA DE 20HP 4 TIEMPOS** Tipo de motor: 4 Tiempos - 2 Cilindros en línea SOHC Cilindrada: 362 c.c Diámetro por carrera : 63 x 58.1 mm Potencia de salida: 20 HP @ 5500 rmp Rango máx.: 5000 - 6000 rpm Régimen mín.: 1000 - 1100 rpm Bujía: DPR6EA-9 Relación de compresión: 9,3 : 1 Encendido: CDI Sistema de combustible: 1 carburador con bomba de aceleración Sistema de arranque: Manual Sistema de Mandos: Manuales Sistema de inclinación: Manual de 4 posiciones Sistema de lubricación: Por carácter húmedo Sistema de refrigeración: Agua corriente controlado con termostato con platina de bomba de agua cromada Sistema de seguridad: Bloqueo de arranque en cambio, limpiador de sobre revoluciones, alarmas de recalentamiento y baja presión de aceite Capacidad depósito de aceite: 18L Peso seco: 51 - 54kg Dimensiones: largo 105 cm x Ancho: 39 cm x Alto: (S) 108 cm, (L) 121 cm Pintura: Pintura multicapa anticorrosiva Anodos de sacrificio: Instalados desde fábrica	Unid.	2
2	**MOTOR FUERA DE BORDA DE 60HP 4 TIEMPOS** Tipo de motor 4 Tiempos, 4 Cilindros en línea SOHC Cilindrada 996 C.C. Diámetro por carrera 65 x 75 mm Potencia de salida 60 HP @5500 Rango máx. 5000 6000 rpm	Unid.	5

SOLICITUD DE COTIZACIÓN

ÍTEM	DESCRIPCIÓN / ESPECIFICACIONES	UNIDAD MEDIDA	CANTIDAD TOTAL
	Régimen mín. 700 800 rpm Bujía DPR6EB-9 Relación de compresión 9.5:1 Sistema de combustible Inyección electrónica EFI Encendido Microcomputador TCI Sistema de arranque Eléctrico Sistema de mandos Manuales Sistema de inclinación Manual asistido Sistema de lubricación Por cárter húmedo Sistema de refrigeración Agua corriente controlado con termostato con platina de bomba de agua cromada. Sistema de seguridad Sistema YDIS, limitador de sobre revoluciones, alarmas de recalentamiento y baja presión de aceite. Cantidad aceite motor 2.1 L con cambio de filtro de aceite. Peso seco 119 128 kg Dimensiones Largo: 138cmxAncho:39cmxAlto:148cm Pintura: Multicapa anticorrosiva patentada Ánodos de sacrificio Instalados desde fábrica. Accesorios incluidos: 1 Kit de herramientas, 2 pintas aceite, 4 bujías de repuesto, 1 tanque auxiliar, 24L para combustible,1 hélice de acero, 1 Manguera combustible, 1 manual del propietario, 1 Filtro de combustible para el bote, 1 cuerda auxiliar, Tornillos de montaje, 1 filtro aceite motor primer cambio (10 horas), brazo de mando, 5 cuartos de aceite motor 4T (inicial y primer cambio).		
3	**PEQUE PEQUE CON MOTOR DE 5.5 HP** Tipo 4T OHV Cilindrada 163 CC Potencia 5.5 HP @ 3.600 RPM Capacidad de combustible 3.1 L Sistema de encendido bobina transistorizada sistema de arranque manual Peso 15.1 KG Par máximo neto 10.3 NM @2500 RPM	Unid.	5
4	**CANOA EN ALUMINIO DE 6 METROS:** Canoa en aluminio naval de 2mm de 6 metros de eslora, sin carpa. Eslora 6 metros Manga 1.30 metros Puntal 0.5 metros Bancas 4 Peso aprox. 103 kg Potencia Max 40 HP	Unid.	4
5	**CHALECO SALVAVIDAS** Chaleco salvavidas liviano y duradero. buen corte para mayor comodidad. Relleno de polietileno expandido de celda cerrada, resistente a perforaciones sin perder suatrás y a la altura del pecho. flotabilidad. tela reebag 100% impermeable (aatcc 35) repelente a factores ambientales por su tratamiento con lafgard, protector textil. resistente a la tensión y al rasgado, no destiñe o decolora. resistencia a la penetración del agua, intensidad fuerte. correas de ajuste (1”) en nylon 100% de alta resistencia, hilos en nylon calibre nº 60, importados, resistentes al agua, la humedad y la sal marina, chapas jordao en	Unid.	30

SOLICITUD DE COTIZACIÓN

ÍTEM	DESCRIPCIÓN / ESPECIFICACIONES	UNIDAD MEDIDA	CANTIDAD TOTAL
	acetal de alta resistencia y estabilidad a altas temperaturas, fatiga, intemperie y productos químicos. chaleco salvavidas para uso recreativo. Con cuatro correas de ajuste y cerrado a los costados. cintas reflectivas en la parte de atrás y a la altura del pecho. talla única, regulable con las cintas frontales a todo contorno de cuerpo, cumple con las funciones de las tallas s, m, l, xl. ideal para pesos aproximados hasta 95 kg.		

- **Parque Nacional Yaigojé Apaporis.**

ÍTEM	DESCRIPCIÓN / ESPECIFICACIONES	UNIDAD MEDIDA	CANTIDAD TOTAL
1	**EMBARCACIÓN TIPO CANOA EN ALUMINIO NAVAL 8.40 MM** Estructurada en omega y perfiles en aluminio reforzada que garantice su calidad, con excelente estabilidad y dinamismo ideal para realizar recorrido en ríos, lagunas y esteros; debe contar con charola en popa con escalón, así como 5 o más bancadas transversales, la canoa debe contar con los siguientes requisitos: Eslora (Largo): 10.00 mts Manga: 1.65 mts Puntal 0.75 Lateral: 0.65 mts Ancho piso: 1.40 mts Espejo: 0.51 Peso aprox: 220 Kg Piso con sobrepiso en aluminio (en cada espacio de banca para proteger de la humedad) Bancas 6. Max con seguridad de volcamiento Carga: 2500 Kg Personas:15 Pintura externa: Azul y plateada (intercalada). 7 metros de lazo para el amarre.	Unid.	1
2	**MOTOR FUERA DE BORDA DE 40HP - 2 TIEMPOS** Modelo con sistema de eje estriado en la hélice. Modelo E40JMHS Especificaciones Técnicas Tipo de motor 2 Tiempos, 2 cilindros Cilindrada 669 c.c. Diámetro por carrera 78 x 70 mm Potencia de salida 40 HP @ 5000 rpm Rango máx. 4500 – 5500 rpm Régimen min. 1100 – 1200 rpm Bujía B7HS Relación de compresión 6.3: 1 Encendido CDI Sistema de arranque Manual Sistema de mandos Manuales Sistema de inclinación Manual Sistema de lubricación Premezcla 50:1	Unid.	2

SOLICITUD DE COTIZACIÓN

ÍTEM	DESCRIPCIÓN / ESPECIFICACIONES	UNIDAD MEDIDA	CANTIDAD TOTAL
	Peso seco 65 – 71 Kg Pintura multicapa anticorrosiva Ánodos de sacrificio Instalados desde fábrica		
3	**PEQUE PEQUE CON MOTOR DE 5.5 HP** Tipo 4T OHV Cilindrada 163 CC Potencia 5.5 HP @ 3.600 RPM Capacidad de combustible 3.1 L Sistema de encendido bobina transistorizada Sistema de arranque manual Peso 15.1 KG Par máximo neto 10.3 NM @2500 RPM	Unid.	1
4	**PEQUE PEQUE CON MOTOR DE 9HP** Tipo 4T OHV Cilindrada 270 CC Potencia 9 HP @ 3600 rpm Capacidad de combustible 5.3 L Sistema de encendido DC-CDI Sistema de arranque manual Peso 25.8 Par máximo neto 19.1 NM @2500RPM	Unid.	2

LOTE 2: DIRECCIÓN TERRITORIAL ORINOQUÍA

- **Parque Nacional Natural Tinigua**

ÍTEM	DESCRIPCIÓN / ESPECIFICACIONES	UNIDAD MEDIDA	CANTIDAD TOTAL
1	**EMBARCACIÓN FIBRA DE VIDRIO (PASAJEROS Y MULTIPROPÓSITO - RÍOS Y LAGOS)** Embarcación tipo canoa en fibra de vidrio, reforzada que garantice su calidad, con excelente estabilidad y dinamismo ideal para realizar recorrido en ríos, lagunas y esteros; debe contar con charola en popa con escalón, así como 6 bancas transversales para pasajeros: Modelos NC 20PA Longitud:12 metros Ancho piso: 0.90 metros Eslora: 11.5 metros Manga:1.50 cm Puntal: 0.65 cm Capacidad máxima: 4 Toneladas Capacidad personas: 10 Peso aproximado: 400 kg Bancas: 6 Espejo: borde superior del espejo 0.70cm, borde inferior del espejo de 0.30cm Un (1) cajón para guardar equipaje, tipo plataforma de salida del bote.	Unid.	14

SOLICITUD DE COTIZACIÓN

ÍTEM	DESCRIPCIÓN / ESPECIFICACIONES	UNIDAD MEDIDA	CANTIDAD TOTAL
	Cinco (5) bancas con pasadero por la mitad. Cada banca con capacidad para dos personas y además, tiene espaldar individual en fibra de vidrio. Un (1) cajón para guardar combustible. Un (1) cajón para guardar las herramientas y objetos personales del motorista. El cuarto de máquina cuenta con bandeja de protección. Una (1) silla de fibra de vidrio para el motorista. Luces de señalización y/o navegación: roja y verde en la parte de adelante. Blanca en la parte trasera. 7 Metros de lazo. La canoa anteriormente nombrada debe ser 100% en fibra de vidrio, debido a las condiciones del agua por donde va a navegar.		
2	**BOTE DESLIZADOR EN ALUMINIO (PASAJEROS Y MULTIPROPÓSITO - RÍOS Y LAGOS).** Embarcación tipo canoa en aluminio naval 2 MM estructurada en omega y perfiles en aluminio reforzada que garantice su calidad, con excelente estabilidad y dinamismo ideal para realizar recorrido en ríos, lagunas y esteros; debe contar con charola en popa con escalón, así como 5 o más bancadas transversales, la canoa debe contar con los siguientes requisitos: Eslora (Largo): 10.00 mts Manga: 1.65 mts Puntal 0.75 Lateral: 0.65 mts Ancho piso: 1.40 mts Espejo: 0.51 Peso aprox: 220 Kg Piso con sobrepiso en aluminio (en cada espacio de banca para proteger de la humedad) Bancas 6. Max con seguridad de volcamiento Carga: 2500 Kg Personas:15 Pintura externa: Azul y plateada (intercalada). -7 metros de lazo para el amarre. La canoa anteriormente descrita debe ser hecha en aluminio naval Importado, con cascos y refuerzos íntegramente soldados. Las piezas remachadas no son estructurales. Las bancas y apoyos son inyectados en poliuretano para mayor seguridad.	Unid.	6
3	**MOTOR FUERA DE BORDA. 40 HP** Tipo: 2 Tiempos, 2 cilindros. Cilindrada: 669 c.c Diámetro por carrera: 78 x 70 mm Potencia de salida: 40 HP @ 5000 rpm Rango máximo: 4500 - 5500 rpm Régimen mínimo: 1100 - 1200 rpm Bujía: B7HS Relación de compresión: 6,3: 1 Encendido: CDI Sistema de arranque: Eléctrico y Manual pata corta eje estriado con hélice de acero con estría.	Unid.	16

SOLICITUD DE COTIZACIÓN

ÍTEM	DESCRIPCIÓN / ESPECIFICACIONES	UNIDAD MEDIDA	CANTIDAD TOTAL
	Sistema de mandos: Manuales Sistema de inclinación: Manual de 5 posiciones Sistema de lubricación: Pre-mezcla 50:1 Sistema de refrigeración: Agua corriente controlado con termostato con platina de bomba de agua cromada Sistemas de seguridad: Bloqueo de arranque en cambio e interruptor de parada de emergencia. Limitador sobre revoluciones y alerta de sobrecalentamiento Peso seco: 65 - 71 Kg Altura espejo: 0,42m 16,6" 0,55m 21,6"		
4	**MOTOR FUERA DE BORDA. LANCHA 20HP - AT** Tipo de motor: 4 Tiempos - 2 Cilindros Cilindrada: 362 c.c Diámetro por carrera : 63 x 58.1 mm Potencia de salida: 20 HP @ 5500 rmp Rango máx.: 5000 - 6000 rpm Régimen mín.: 1000 - 1100 rpm Bujía: DPR6EA-9 Relación de compresión: 9,3 : 1 Encendido: CDI Sistema de arranque: Manual Sistema de Mandos: Manuales Sistema de inclinación: Manual de 4 posiciones Sistema de lubricación: Por carácter húmedo Sistema de refrigeración: Agua corriente controlado con termostato con platina de bomba de agua cromada Sistema de seguridad: Bloqueo de arranque en cambio, limpiador de sobre revoluciones, alarmas de recalentamiento y baja presión de aceite Capacidad depósito de aceite: 18L Peso seco: 51 - 54kg Dimensiones: largo 105 cm x Ancho: 39 cm x Alto: (S) 108 cm, (L) 121 cm Pintura: Multicapa anticorrosiva Anodos de sacrificio: Instalados desde fábrica	Unid.	4
5	**CHALECO SALVAVIDAS** Chaleco salvavidas liviano y duradero. buen corte para mayor comodidad. Relleno de polietileno expandido de celda cerrada, resistente a perforaciones sin perder suatrás y a la altura del pecho. flotabilidad. tela reebag 100% impermeable (aatcc 35) repelente a factores ambientales por su tratamiento con lafgard, protector textil. resistente a la tensión y al rasgado, no destiñe o decolora. resistencia a la penetración del agua, intensidad fuerte. correas de ajuste (1") en nylon 100% de alta resistencia, hilos en nylon calibre nº 60, importados, resistentes al agua, la humedad y la sal marina, chapas jordao en acetal de alta resistencia y estabilidad a altas temperaturas, fatiga, intemperie y productos químicos. chaleco salvavidas para uso recreativo. Con cuatro correas de ajuste y cerrado a los costados. cintas reflectivas en la parte de atrás y a la altura del pecho. talla única, regulable con las cintas frontales a todo contorno de cuerpo, cumple con las funciones de las tallas s, m, l, xl. ideal para pesos aproximados hasta 95 kg.	Unid.	240

SOLICITUD DE COTIZACIÓN

NOTA 1: La posible ambigüedad en las especificaciones técnicas no exime al contratista de entregar bienes de primera calidad y que correspondan al precio de mercado.
NOTA 2: El proponente deberá indicar en su propuesta la garantía ofrecida para cada uno de los bienes, vehículos y elementos fluviales a suministrar, especificando el tiempo de cobertura, condiciones, alcance, exclusiones, conceptos cubiertos y momento a partir del cual inicia la vigencia de dicha garantía.
NOTA 3: Los bienes a suministrar deberán estar en perfecto estado de funcionamiento, contar con sus accesorios, protectores y componentes completos, y estar provistos de los dispositivos que, para la fecha de entrega, haya estipulado el Ministerio de Transporte y las demás autoridades competentes. De igual manera, deberán cumplir con las normas vigentes emitidas para el control, protección y preservación del medio ambiente, así como con los trámites de dominio, propiedad, matrícula, registro y legalización de los bienes, incluyendo, cuando aplique, los trámites correspondientes al Registro Nacional Fluvial – RNF.
NOTA 4: Se debe tener en cuenta que las especificaciones técnicas mínimas descritas fueron definidas por las áreas protegidas que conforman cada lote. No obstante, dentro de cada lote se estableció una distribución zonal, con el fin de facilitar la presentación de cotizaciones, la organización del suministro y la entrega efectiva de los bienes en los puntos establecidos. En este sentido, los proponentes podrán cotizar por una o varias zonas, de acuerdo con su capacidad de suministro, cobertura y logística. Para cada zona ofertada, deberán cotizar el valor total de cada uno de los ítems establecidos, los cuales deberán cumplir, en todo caso, con las especificaciones técnicas mínimas exigidas.
La cotización deberá incluir la totalidad de los bienes requeridos para la zona correspondiente. Asimismo, el valor ofertado deberá contemplar todos los costos asociados al cargue, descargue, transporte, logística, operación, manipulación y demás gastos necesarios para garantizar la entrega efectiva de los bienes en los puntos establecidos.
NOTA 5: El proponente deberá incluir en su cotización, cuando aplique, los costos relacionados con pólizas de seguro, transporte, matrícula, documentación y demás trámites necesarios para la entrega de los vehículos fluviales en condiciones de operación. Adicionalmente, deberá especificar si el bien ofertado cuenta con servicio de mantenimiento preventivo y/o correctivo, indicando el alcance, periodicidad, cobertura y condiciones aplicables.
NOTA 6: El proponente deberá indicar de manera discriminada el valor del IVA correspondiente a cada uno de los ítems ofertados, en los casos en que este impuesto aplique, de conformidad con la normatividad tributaria vigente.
NOTA 7: El proponente seleccionado deberá garantizar la expedición, constitución y vigencia de las pólizas y/o garantías que sean exigidas en el marco del proceso contractual, de conformidad con la naturaleza del suministro y los riesgos asociados. Las garantías deberán amparar, como mínimo y cuando aplique, el cumplimiento de las obligaciones contractuales, la calidad y correcto funcionamiento de los bienes suministrados y la responsabilidad civil extracontractual derivada de las actividades de transporte, cargue, descargue, entrega, operación o demás actividades asociadas al suministro de los vehículos y elementos fluviales.
NOTA 8: El proponente deberá allegar las fichas técnicas de cada uno de los ítems ofertados, junto con el respectivo certificado de garantía, en el cual se indiquen las condiciones, cobertura y vigencia aplicables para cada bien.

Se debe tener en cuenta las siguientes condiciones comerciales en la cotización:

- Costo de la oferta: Se debe presentar la cotización a todo costo incluyendo costos de transporte, cargue y descargue de los bienes, la instalación y demás gastos (seguros, personal necesario) en que se incurra hasta la instalación y entrega efectiva de los mismos al personal autorizado en los sitios especificados en el ítem lugar de entrega, así como los demás servicios conexos que se puedan requerir.
- Lugar de entrega: Los vehículos y elementos fluviales deberán ser entregados en los puntos definidos por la entidad, conforme a la relación de lugares de suministro, en la cual se identifica la zona, el área protegida o territorio priorizado, el departamento, municipio o corregimiento, dirección y coordenadas geográficas correspondientes. A continuación, se presenta la distribución geográfica de las zonas de suministro.

SOLICITUD DE COTIZACIÓN

Mapa- Lugares de suministro

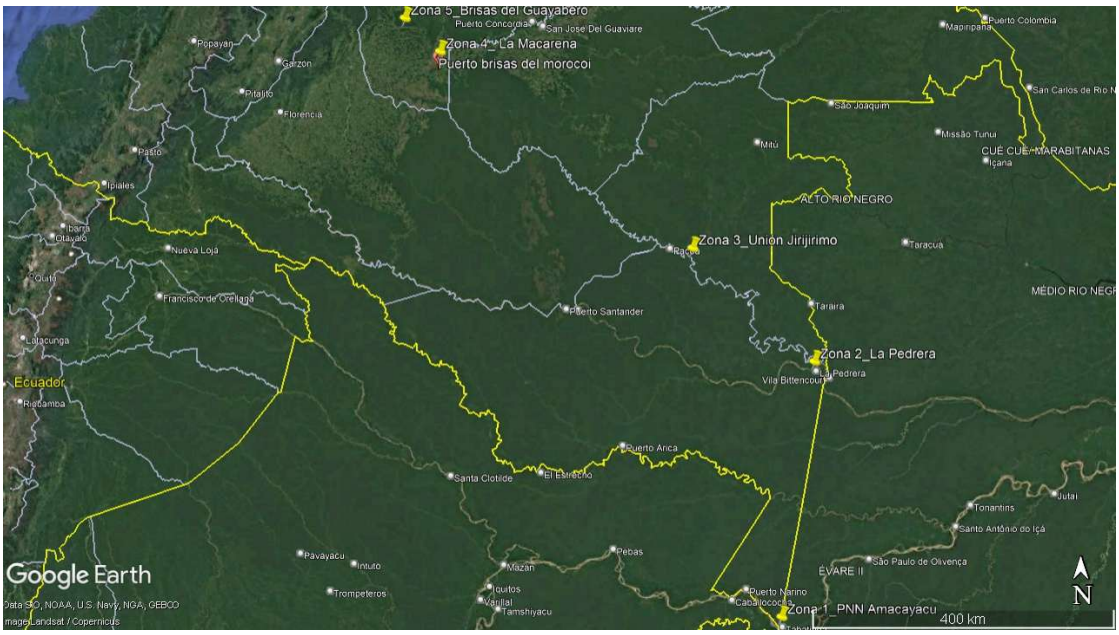

Nota: La distribución del suministro de los elementos y vehículos fluviales se plantea por lote, bajo un criterio de agrupación zonal definido a partir de la cercanía geográfica, proximidad territorial, condiciones de acceso y relación logística entre las áreas protegidas y los puntos de apoyo operativo. Esta zonificación permite organizar el suministro de manera más eficiente, considerando las particularidades de cada territorio, los posibles puntos de abastecimiento, las rutas de acceso terrestre y/o fluvial, y la capacidad operativa requerida para atender los requerimientos del proyecto.

Asimismo, esta distribución busca facilitar la presentación de cotizaciones por parte de los proponentes, quienes podrán postularse a una o varias zonas según su cobertura, disponibilidad logística, acuerdos comerciales o capacidad de suministro en los departamentos y municipios priorizados. De igual manera, la agrupación por zonas permite optimizar los tiempos de atención, mejorar la trazabilidad del suministro de los bienes y reducir los riesgos asociados a desplazamientos y costos logísticos en territorios de difícil acceso.

LOTE 1: DIRECCIÓN TERRITORIAL AMAZONÍA

ZONA 1: Parque Nacional Natural Amacayacu

ID	DEPENDENCIA/ÁREA PROTEGIDA	DEPARTAMENTO/MUNICIPIO/CORREGIMIENTO	DIRECCIÓN	LATITUD	LONGITUD
1	Parque Nacional Natural Amacayacu	Amazonas/Leticia	Carrera 6 No. 4-85 - Sede Administrativa de Parques Nacionales Naturales de Colombia.	4°13'4,61" S	69°56'11,91"w

SOLICITUD DE COTIZACIÓN

ZONA 2: Corregimiento la Pedrera

- **Parque Nacional Natural Río Puré; Parque Nacional Natural Cahuinarí; Parque Nacional Natural Yaigojé Apaporis.**

ID	DEPENDENCIA/ ÁREA PROTEGIDA	DEPARTAMENTO/ MUNICIPIO/ CORREGIMIENTO	DIRECCIÓN	LATITUD	LONGITUD	ELEMENTOS A SUMINISTRAR
1	Parque Nacional Natural Río Puré	Amazonas/Corregimiento la pedrera	Corregimiento La Pedrera al margen derecho aguas abajo del río Caquetá, sede Parques Nacionales.	1°19'03.56"S	69°35'18.09"W	Todos los elementos descritos en las especificaciones técnicas.
2	Parque Nacional Natural Cahuinarí	Amazonas/Corregimiento la pedrera	Corregimiento La Pedrera al margen derecho aguas abajo del río Caquetá, sede Parques Nacionales.	1°19'03.56"S	69°35'18.09"W	Todos los elementos descritos en las especificaciones técnicas.
3	Parque Nacional Natural Yaigojé Apaporis.	Amazonas/ Corregimiento la Pedrera	Corregimiento La Pedrera al margebn derecho aguas abajo del río Caquetá, sede Parques Nacionales	1°19'03.56"S	69°35'18.09"W	(1) Embarcación tipo canoa en aluminio naval 8.40 MM
						(1) Peque Peque con motor de 5.5HP
						(2) Peque peque con motor de 9 HP
						(1) Motor fuera de borda de 40HP 2 tiempos

SOLICITUD DE COTIZACIÓN

ZONA 3: Unión Jirijirimo

ID	DEPENDENCIA/ ÁREA PROTEGIDA	DEPARTAMENTO/ MUNICIPIO/ CORREGIMIENTO	DIRECCIÓN	LATITUD	LONGITUD	ELEMENTOS A SUMINISTRAR
1	Parque Nacional Natural Yaigojé Apaporis.	Amazonas/ Unión Jirijirimo	Cuenca media río Apaporis margen derecha aguas abajo, comunidad Unión Jirijirimo, consejo indígena territorio Yaigojé Apaporis.	0°02'35.5"S	70°57'39.6" W	(1) Motor fuera de borda de 40HP 2 tiempos

LOTE 2: DIRECCIÓN TERRITORIAL ORINOQUÍA

ZONA 1: Parque Nacional Natural Tinigua – Punto de entrega 1.

ID	DEPENDENCIA/ ÁREA PROTEGIDA	DEPARTAMENTO/ MUNICIPIO/ CORREGIMIENTO	DIRECCIÓN	LATITUD	LONGITUD	ELEMENTOS A SUMINISTRAR
1	**Parque Nacional Natural Tinigua**	Meta/La Macarena/Casco urbano	Calle 12 No. 5-15 Barrio Cristales	2°10'54.24"N	73°47'8,49 "W	(14) Embarcación fibra de vidrio (pasajeros y multipropósito - ríos y lagos)
						(12) Motor fuera de borda 40 HP.
						(4) Motor fuera de borda para lancha 20 HP - AT.
						(192) Chaleco salvavidas.
						(2) Bote Deslizador en Aluminio (Pasajeros y multipropósito - Ríos y lagos).

SOLICITUD DE COTIZACIÓN

ZONA 2: Parque Nacional Natural Tinigua – Punto de entrega 2.

ID	DEPENDENCIA/ ÁREA PROTEGIDA	DEPARTAMENTO/ MUNICIPIO/ CORREGIMIENTO	DIRECCIÓN	LATITUD	LONGITUD	ELEMENTOS A SUMINISTRAR
1	Parque Nacional Natural Tinigua	Meta/Uribe/Brisas del Guayabero	Brisas del Guayabero (Planchón)	2°34'9,19'' N	74°11' 8,57"W	(4) Bote Deslizador en Aluminio (Pasajeros y multipropósito - Ríos y lagos).
						(4) Motor fuera de borda 40 HP.
						(48) Chaleco salvavidas.

- Debe tenerse en cuenta que el proyecto está sujeto a la retención en la fuente definida por el Estatuto Tributario y reglamentada por el Decreto 1625 de 2016 (Decreto Único Reglamentario en Materia Tributaria), o las normas que lo modifiquen, adicionen o sustituyan.
- Plazo de ejecución: Indicar en su cotización el plazo que requiere para la entrega de los bienes.
- Garantía: El proponente deberá especificar el tiempo de garantía ofrecido para cada uno de los bienes ofertados, cuando aplique, indicando las condiciones, cobertura y vigencia correspondiente.
- Plazo máximo para presentar la cotización 5 días hábiles a partir de su publicación.

Nota: Si considera que es conveniente para complementar su cotización, anexar información adicional a la solicitada en este estudio de mercado, podrá hacerla allegar.

Datos de identificación del proveedor (nombre, NIT, dirección, teléfono, correo electrónico).

CONTACTOS:
Por favor enviar respuesta de solicitud de cotización: **Patrimonio Natural Fondo para la Biodiversidad y Áreas protegidas - NIT 900064749-7** a través del correo electrónico: adquisiciones@patrimonionatural.org.co **con el asunto: AB-COTIZACIÓN VEHICULOS Y ELEMENTOS FLUVIALES**

Cordialmente,

Proyecto Amazonía Biocultural,

Conservación participativa de ecosistemas estratégicos del Bioma Amazónico

Anexos:

Anexo 1. Formato Cotización