Docusign Envelope ID: B3D45291-B529-8960-8101-19ECBD0CAAF4

Anexo 20. Formato solicitud de cotización para Bienes y SNC
PROYECTO
CONSERVACIÓN DE BOSQUES Y SOSTENIBILIDAD EN EL CORAZÓN DE LA AMAZONIA
SEGUNDA FINANCIACION ADICIONAL (FA2)

GEFII-CA-SC 011 DE 2026

10 de julio de 2026

Asunto: Solicitud de Cotización No. *GEFII-CA-SC 011 DE 2026*, para "*Contratar el suministro, transporte y entrega a satisfacción de elementos de ferretería, muebles, enseres y electrodomésticos para la adecuación y dotación de la Casa de la Mujer de la Asociación Municipal de Colonos del Pato (AMCOP), en cumplimiento de los objetivos de fortalecimiento de la gobernanza ambiental y social del Convenio de Coejecución GEFII-CC-007-2026, en el marco del Plan de Manejo del PNR Miraflores y Picachos en el Departamento del Caquetá".*

Apreciados señores;

La República de Colombia, a través de PATRIMONIO NATURAL FONDO PARA LA BIODIVERSIDAD Y ÁREAS PROTEGIDAS como entidad Receptora (el "Contratante"), ha recibido fondos en calidad de donación (la "donación") del FONDO PARA EL MEDIO AMBIENTE MUNDIAL (GEF por sus siglas en inglés), los cuales son administrados por el Banco Internacional de Reconstrucción y Fomento (BIRF) actuando como agencia implementadora (el "Banco"). El Contratante se propone utilizar los fondos para efectuar pagos elegibles en virtud del Contrato para el cual se expide esta Solicitud de Cotización. Los pagos se efectuarán a pedido del Contratante y tras la aprobación del Banco, y estarán sujetos, en todos los aspectos, a los términos y condiciones del convenio de donación No. TF-B5182.

Para llevar a cabo los objetivos del proyecto, PATRIMONIO NATURAL FONDO PARA LA BIODIVERSIDAD Y ÁREAS PROTEGIDAS, suscribió un acuerdo interinstitucional con las entidades socias del Proyecto; Ministerio de Ambiente y Desarrollo Sostenible -MADS, Parques Nacionales Naturales -PNN, Instituto Amazónico de Investigaciones Científicas -SINCHI, Instituto de Hidrología, Meteorología y Estudios Ambientales –IDEAM, Corporación para el Desarrollo Sostenible del Norte y Oriente Amazónico – CDA y Corporación para el Desarrollo Sostenible del Sur de la Amazonia – CORPOAMAZONIA.

PATRIMONIO NATURAL FONDO PARA LA BIODIVERSIDAD Y ÁREAS PROTEGIDAS está interesado en seleccionar un proveedor para "*Contratar el suministro, transporte y entrega a satisfacción de elementos de ferretería, muebles, enseres y electrodomésticos para la adecuación y dotación de la Casa de la Mujer de la Asociación Municipal de Colonos del Pato (AMCOP), en cumplimiento de los objetivos de fortalecimiento de la gobernanza ambiental y social del Convenio de Coejecución GEFII-*

Docusign Envelope ID: B3D45291-B529-8960-8101-19ECBD0CAAF4

CC-007-2026, en el marco del Plan de Manejo del PNR Miraflores y Picachos en el Departamento del Caquetá" con las condiciones y bienes requeridos descritas en la invitación a cotizar anexa.

De estar interesados, deberán presentar una cotización de acuerdo con las instrucciones indicadas en la Sección I–Instrucciones para preparar cotizaciones de este documento.

Atentamente,

Signed by:
HERNANDO GÓMEZ MARTÍNEZ
Coordinador de Operaciones

Docusign Envelope ID: B3D45291-B529-8960-8101-19ECBD0CAAF4

SECCIÓN I
INSTRUCCIONES PARA PREPARAR COTIZACIONES
GEFII-CA-SC 011 DE 2026
PROYECTO GEF CONSERVACIÓN DE BOSQUES Y SOSTENIBILIDAD EN EL CORAZÓN DE LA AMAZONIA – Donación TF-B5182

1. **Calificación del Proveedor:** El Proveedor deberá presentar la documentación requerida y cumplir con los siguientes criterios mínimos de calificación: (i) Copias de los documentos que establezcan la constitución y domicilio legal. De ser necesario poder otorgado a quien suscriba la cotización autorizándole; (ii) El Proveedor deberá acreditar experiencia en contratos con objetos iguales o similares a los de la presente solicitud de cotización, por un valor igual o superior a lo indicado a continuación por cada lote:

   LOTE 1: CIENTO SETENTA MILLONES DE PESOS MONEDA CORRIENTE ($170.000.000)
   LOTE 2: CUARENTA Y CINCO MILLONES DE PESOS MONEDA CORRIENTE ($45.000.000)
   LOTE 3: DOS MILLONES DE PESOS MONEDA CORRIENTE ($2.000.000)

   Para tal efecto, el proveedor deberá allegar máximo cinco (5) contratos y/o facturas, para proveer bienes similares y que se hayan terminado/liquidado de manera satisfactoria (aportar actas de liquidación o recibido a satisfacción de la totalidad de los bienes adquiridos), ejecutados en calidad de proveedor o de miembro de una APCA[1], en los últimos cinco (5) años y que sumados resulte como mínimo el monto indicado, los cuales deben ser expedidos por terceros que hayan recibido tales bienes. El interesado debe indicar en cada certificado o en cada copia de los contratos, los bienes a los cuales corresponde la experiencia que pretende acreditar.

   Nota: Para determinar la similitud de los bienes, el comité evaluador verificará la función principal del bien acreditado en la experiencia aportada y establecerá si dicha función guarda correspondencia con actividades de cerramiento, delimitación, aislamiento perimetral o control de acceso en predios. La similitud se definirá con base en la utilidad del bien frente al objeto contractual y no únicamente en su denominación comercial.

2. **Contenido de la solicitud de cotización:** La presente solicitud incluye los siguientes documentos:

   Carta de Invitación a Cotizar
   SECCIÓN I Instrucciones para preparar cotizaciones
   SECCIÓN II Lista de Cantidades
   SECCIÓN III Especificaciones Técnicas
   SECCIÓN IV Formulario de Cotización
   SECCIÓN V Modelo de Minuta de Contrato
   SECCIÓN VI Formulario de Declaración de mantenimiento de la cotización

[1] Adjuntar adicionalmente el documento donde se verifique que usted hizo parte del APCA.

Docusign Envelope ID: B3D45291-B529-8960-8101-19ECBD0CAAF4

3. **Documentos que componen la Solicitud de Cotización, aclaraciones y enmiendas:** La cotización deberá incluir los siguientes documentos:

   (i) Formulario de cotización de acuerdo con el modelo adjunto en la **Sección IV** del presente documento, debidamente firmado por el Representante Legal o la persona facultada para comprometer al Proveedor.
   (ii) Declaración de Mantenimiento de la Cotización, de acuerdo con el modelo adjunto en la Sección VI del presente documento.

   Todos los posibles proveedores que requieran aclaraciones sobre los documentos de la solicitud, deberán dirigirlas por escrito a la siguiente dirección de correo electrónico adquisicionesgefcorazonamazonia@patrimonionatural.org.co.

   El contratante deberá responder cualquier solicitud de aclaración hasta antes de la fecha límite para la presentación de las cotizaciones y enviará copia de la respuesta a todos los proveedores invitados y/o que hayan manifestado interés en participar.

   El contratante podrá modificar los documentos de solicitud de cotización mediante la emisión de una enmienda a los documentos de solicitud de cotización antes de que venza el plazo para la presentación de cotizaciones.

   Toda enmienda constituirá parte de los documentos de solicitud de cotización y se enviará por escrito o por medios electrónicos a todos los Proveedores invitados y/o que hayan manifestado interés en participar.

4. **Cotización de Precios**: El proveedor deberá cotizar la totalidad de los bienes de un mismo Lote, requeridos para el cumplimiento del objeto del contrato. Los precios deberán cotizarse en pesos colombianos.

   El proveedor deberá incluir en el formulario de cotización los precios y tarifas para todos los bienes descritos en la **Sección III especificaciones técnicas** e incluidos en la **Lista de Cantidades Sección II**. Los rubros para los cuales el proveedor no haya indicado tarifas ni precios no serán pagados por el Contratante y se considerarán incluidos en los precios de otros rubros de la lista de bienes.

   El precio cotizado en la **Sección IV** Formulario de Cotización deberá ser el precio total de la cotización.

   Todos los gastos en que incurra el proveedor en la preparación y entrega de su Cotización serán por su cuenta y riesgo.

5. **Validez de las Cotizaciones.** La Cotización deberá permanecer válida por un periodo de **90 días** contados a partir de la fecha de cierre de este proceso. El Contratante podrá solicitar a los proveedores que extiendan dicho período de validez. Tanto la solicitud como las respuestas se

Docusign Envelope ID: B3D45291-B529-8960-8101-19ECBD0CAAF4

harán por correo electrónico, los proveedores podrán rechazar la solicitud de extensión, en cuyo caso podrán retirar su Cotización sin incurrir en ninguna penalidad. A los proveedores que acepten la solicitud no se les pedirá, ni permitirá modificar su Cotización.

6. **Idioma de la cotización:** Todos los documentos relacionados con la Cotización y Contrato deberán ser en español.

7. **Lugar y plazo para la presentación de cotizaciones:** Las cotizaciones deben ser presentadas a nombre de Patrimonio Natural, antes de las **10:00 a.m. del día 31 de julio de 2026** por correo electrónico a la siguiente dirección adquisicionesgefcorazonamazonia@patrimonionatural.org.co.

   La apertura de las cotizaciones se realizará inmediatamente culmine el plazo de presentación de la cotización.

   Toda Cotización que se reciba después del plazo para la presentación, será declarada fuera de plazo y rechazada.

   La hora exacta será la legal de la República de Colombia señalada por el Instituto Nacional de Metrología – INM, que se verificará en la página Web.

8. **Preparación de las Cotizaciones:** El Proveedor deberá presentar los documentos que constituyen la Cotización de Precios, con el Formulario de Cotización indicado en la Sección IV, debidamente firmado por la persona o personas debidamente autorizadas para firmar en nombre del Proveedor.

   Todas las páginas de la Cotización en que se hayan hecho anotaciones o modificaciones deberán llevar la firma o las iniciales de la persona que firma la Cotización.

   La cotización debe estar presentada en UN SOLO ARCHIVO dirigido a PATRIMONIO NATURAL a la dirección de correo indicada en el numeral anterior y deberá incluir un aviso que indique **que no se debe abrir antes de la hora y fecha especificada para abrir las Cotizaciones**. Si el correo no está identificado conforme a lo prescrito, el Comprador no asumirá responsabilidad alguna en caso de apertura prematura de la Cotización.

   La cotización deberá incluir los documentos que se indican a continuación:

   a. **Certificado de existencia y representación legal:** Se deberá presentar el certificado de existencia y representación legal expedido por la Cámara de Comercio respectiva, donde conste que el objeto social está relacionado con el objeto de la presente invitación. Si en dicho documento se indica que el representante legal tiene restricciones para contratar, deberá anexar la autorización correspondiente, expedida por el órgano competente. El certificado deberá haber sido expedido con fecha no mayor a 30 días calendario anteriores a la fecha prevista para la entrega de cotización.

Docusign Envelope ID: B3D45291-B529-8960-8101-19ECBD0CAAF4

b. Asociación en participación, consorcio o asociación (APCA) deberán cumplir con los siguientes requisitos:

- Anexar el documento que acredite la conformación del Consorcio o Asociación APCA.
- Las APCA deberán señalar las reglas básicas que regularán las relaciones entre ellos, con el cumplimiento de los requisitos establecidos y deberán estar conformados a la fecha de cierre de la presente invitación, mediante documento suscrito por cada una de las partes, que avale el acuerdo, en el cual se establezca el porcentaje de participación de cada uno de los integrantes y se indique la persona que para todos los efectos los representará.
- Si la cotización es presentada en Asociación en Participación, Consorcio o Asociación o promesa de Asociación (APCA), constituida por dos o más firmas, los integrantes de este se obligan en forma mancomunada y solidaria, tanto en la ejecución del contrato que se llegue a celebrar, como en las sanciones derivadas del mismo. En consecuencia, PATRIMONIO NATURAL podrá exigir el cumplimiento de las obligaciones que se deriven de la invitación o del contrato, a cualquiera de los integrantes del consorcio, o a todos ellos.
- Los Proveedores indicarán el título de su participación y los términos y extensión de la participación de cada uno en la cotización y en la ejecución del contrato, los cuales no podrán ser modificados sin el consentimiento previo de PATRIMONIO NATURAL.
- Los miembros del consorcio o asociación deberán señalar las reglas básicas que regulen las relaciones entre ellos y su responsabilidad será solidaria y mancomunada frente a PATRIMONIO NATURAL, de todas y cada una de las obligaciones derivadas de la cotización y el contrato.
- Designarán el representante de este y autorizado para contraer responsabilidades, acompañado del documento que lo constituya como tal, con la firma autorizada de cada una de las partes.
- Las personas jurídicas integrantes de los consorcios o asociación en participación deberán presentar certificado de existencia y representación legal en forma independiente.
- Con la cotización se deberá presentar una copia del convenio de la APCA firmado por todos los integrantes o una carta de intención para formalizar el convenio de una APCA en caso de resultar seleccionados, la cual deberá estar firmada por todos los miembros y estar acompañados de una copia del convenio propuesto.

c. <u>Autorización para presentar la cotización y suscribir el contrato:</u> Si el representante legal del Proveedor o de alguno de los integrantes de un Consorcio/Asociación requiere autorización de sus órganos de dirección para presentar cotización y para suscribir el contrato, anexarán los documentos que acrediten dicha autorización, la cual será previa a la presentación de la cotización.

d. En caso de que el valor de la cotización supere el monto de autorización prevista en los estatutos para que el representante legal pueda presentar cotización o contratar, anexará el

Docusign Envelope ID: B3D45291-B529-8960-8101-19ECBD0CAAF4

respectivo documento donde previamente a la presentación de la cotización se le faculte contratar.

NOTA: Si la presente invitación a cotizar es adjudicada a un Consorcio o Asociación deberá presentar previo a la suscripción del contrato, copia del NIT y certificación bancaria de la apertura de la cuenta correspondiente al Consorcio o Asociación.

e. Documentos adicionales:
- Copia de la cédula de ciudadanía del representante legal
- Copia del RUT
- Certificación de cumplimiento en el pago de aportes al sistema integral de seguridad social y parafiscales

9. **Modificación y Retiro de las Cotizaciones:** Ninguna Cotización deberá modificarse después de la fecha límite para la presentación de las Cotizaciones. Si un Proveedor retira una Cotización durante el intervalo comprendido entre la fecha límite para presentar Cotizaciones y la expiración del período de validez de las Cotizaciones, éste será excluido en la lista de Proveedores del Proyecto por un periodo de un (1) año.

10. **Apertura de las Cotizaciones:** El Comprador abrirá las Cotizaciones, incluyendo las modificaciones, en presencia de los representantes de los proveedores que deseen asistir a la hora y fecha indicadas en el numeral 7 de esta sección. En la apertura de las Cotizaciones, se levantará un acta y anunciarán los nombres de los proveedores, los precios cotizados, el precio total de la Cotización, y cualquier descuento, modificaciones y retiros, si los hubiera, la existencia o falta del Formulario de Declaración de Mantenimiento de la Cotización, si fue solicitada, y cualquier otro detalle que el Comprador estime conveniente.

11. **Confidencialidad del Proceso:** No se divulgará la información relacionada con la revisión, aclaración, evaluación y comparación de las Cotizaciones, ni sobre la recomendación de adjudicación del proceso hasta que la adjudicación del Contrato se haya comunicado a todos los Proveedores.

12. **Evaluación y Comparación de las Cotizaciones:** El Comprador adjudicará el proceso al proveedor cuya Cotización cumpla sustancialmente con los requerimientos de la solicitud de cotización y haya cotizado el menor precio evaluado. Para evaluar las Cotizaciones, el Contratante deberá determinar el precio de evaluación de cada cotización, corrigiendo errores aritméticos de la Cotización de Precios, de la siguiente manera:

a) En caso de que se presenten discrepancias entre los números y las palabras, el monto en palabras prevalecerá.
b) En caso de que se presenten discrepancias entre el precio unitario y el total del rubro que resulta de multiplicar el precio por unidad por la cantidad, prevalecerá el precio unitario;
c) Si un proveedor se rehúsa a aceptar la corrección, su Cotización será rechazada.

Docusign Envelope ID: B3D45291-B529-8960-8101-19ECBD0CAAF4

Para facilitar el examen, la evaluación y la comparación de las cotizaciones, el Contratante tendrá la facultad de solicitar a cualquier proveedor que aclare su Cotización, incluyendo el desglose de los precios unitarios. La solicitud de aclaración y la respuesta correspondiente deberán efectuarse por escrito, pero no se solicitará, ofrecerá ni permitirá ninguna modificación de los precios o a la sustancia de la Cotización, salvo las que sean necesarias para confirmar la corrección de errores aritméticos que el Contratante haya descubierto durante la evaluación de las cotizaciones.

13. Derecho del contratante a aceptar cualquier cotización y a rechazar todas o cualquiera de las cotizaciones: Patrimonio Natural se reserva el derecho a aceptar o rechazar cualquier Cotización, de anular el proceso y de rechazar todas las Cotizaciones en cualquier momento antes de la adjudicación de la contratación, sin que por ello adquiera responsabilidad alguna ante los Proveedores o la obligación de informar a los mismos acerca de las razones para tomar tal decisión.

14. Notificación de Adjudicación y Firma del Contrato: El Contratante notificará al proveedor ganador acerca de la aceptación de su Cotización, antes de la expiración del período de validez de las Cotizaciones. Dicha notificación indicará el monto (en adelante en el Contrato, denominado “Precio Fijo”) que el Contratante pagará al proveedor por la ejecución y entrega de los bienes. La notificación de adjudicación constituirá un contrato vinculante entre las partes.

15. Fraude y Corrupción: El Banco requiere el cumplimiento de sus Directrices Contra el Fraude y la Corrupción y de sus políticas y procedimientos de sanciones vigentes incluidos en el Marco de Sanciones del Grupo del Banco Mundial, conforme se describe en el anexo No. 21 de esta solicitud de cotización.

    En virtud de esta política, los proveedores deberán permitir al Banco —y requerir que lo permitan sus agentes (hayan sido declarados o no), subcontratistas, subconsultores, prestadores de servicios, proveedores y su personal— inspeccionar todas las cuentas, archivos y otros documentos relativos a los procesos de selección inicial o precalificación, las presentaciones de cotizaciones o propuestas y la ejecución de contratos (en el caso de adjudicación), y permitir que sean auditados por auditores designados por el Banco.

Docusign Envelope ID: B3D45291-B529-8960-8101-19ECBD0CAAF4

SECCIÓN II
LISTA DE CANTIDADES

LOTE No. 1. INSUMOS PARA EL MANTENIMIENTO DE INFRAESTRUCTURA DE LA CASA DE LA MUJER			
Ítem	Descripción / Especificaciones	Unidad de medida	Cantidad
1	METALDECK 6.00 MT. CAL.22 Tipo Metaldeck: Ancho 940 mm; Largo 600 cm, Espesor 0.75 mm. Material Acero Galvanizado Color Galvanizado Acabado Cincado Garantía 1 año. Características, Beneficios: - Lámina de acero preformada para losa colaborante con Acero Grado 40 - 30% de mayor resistencia estructural - Mayor resistencia a la corrosión - Que no propague el fuego - Acabado galvanizado - Fabricado bajo la norma NTC 4011 - Recubrimiento de zinc de 180 g/m2 - Fabricados en acero estructural grado 40 bajo la norma ASTM A 653 Gr. 40 - Clase 1 con una resistencia a la fluencia mínima de 340 Mpa y una resistencia a la tracción mínima de 450 Mpa. dando cumplimiento a la norma NSR 10 Garantía: de 1 año sobre el recubrimiento galvanizado.	Unidad	19
2	PERFIL C G40 150 X 50 X 1.5MM X 6M GALVANIZADO - Tipo Perfil C - Normas de Fabricación NTC 5685 - Presión de agua 0 psi - Diámetro 1.7 cm - Uso ESTRUCTURAL - Ancho 5.0 cm, Alto 15 cm y Largo 600 cm - Espesor 0.15 cm - Material ACERO - Color GRIS - Garantía: 1 año - Cumplimiento a la norma NTC 5685, uso estructural.	Unidad	38
3	SANITARIO - Tipo Dos piezas en porcelana - Ancho 46.6 cm, Alto 68.2 cm y Profundidad 35.8 cm - Descarga a Piso - Cierre tapa estándar - Material Porcelana - Alto de la taza 36.7 cm - Capacidad volumétrica 4.8 litros - Capacidad de evacuación 250 g - Color Blanco - Ahorro de agua	Unidad	2

Docusign Envelope ID: B3D45291-B529-8960-8101-19ECBD0CAAF4

LOTE No. 1. INSUMOS PARA EL MANTENIMIENTO DE INFRAESTRUCTURA DE LA CASA DE LA MUJER			
Ítem	Descripción / Especificaciones	Unidad de medida	Cantidad
	- Capacidad de descarga: 4.8 litros - Forma de la taza Redondo - Sistema de descarga Single - Distancia de descarga 30,5 cm - **Garantía:** De por vida en Tazas y Tanque De Porcelana - **Garantía:** De 5 años en Asientos Sanitarios, Pulsadores Y Manijas - **Garantía:** de 5 años en Grifería Del Tanque Y Componentes De Plomería: - País de Origen Colombia.		
4	LAVAMANOS - Tipo Lavamanos con pedestal - Dimensiones de Ancho 46.8 cm, Alto 80 cm y Profundidad 36.1 cm. - Color de la estructura Blanco acabado brillante - Forma Ovalada - Incluye grifería, accesorios de conexión (sifón, desagüe, acoples, chazos y tornillos para soporte) y sellado (Silicona antihongos, cinta teflón) - **Garantía** de por vida, Incluye Lavamanos pedestal, forma ovalada	Unidad	2
5	CODO SIFÓN 3" - Tipo Sifón 3" - Material PVC - Normas de Fabricación Resolución 0105 NTC 1087 y NTC 1341, - Tubería PVC sanitaria diseñada para transportar agua servida, residual doméstica, industrial, aguas lluvia y ventilación. - Tubos de extremo liso y los accesorios con campana. - Diámetro 3 pulgadas - Color amarillo, - Número de piezas 1 - Sistema de unión por medio de soldadura líquida - **Garantía:** 6 meses - País de Origen Colombia.	Unidad	6
6	MALLA ELECTROSOLDADA 4MM X 6 MT - Malla Electrosoldada - Medidas 6X2.35M - Hueco 15X15Cm Diámetro 4.0 mm (Xx-084) - Mallas, Identificación de lote o colada de fabricación: Según el reglamento técnico que aplique, país de Origen: - Se entrega producto del país de origen disponible en el momento del despacho. Colombia - **Garantía:** 1 año	Unidad	22
7	CEMENTO GRIS 50KG - Cemento Gris de Uso General en presentación de 50 kg - Cemento hidráulico que cumpla la norma NTC 121	Bulto	410

Docusign Envelope ID: B3D45291-B529-8960-8101-19ECBD0CAAF4

LOTE No. 1. INSUMOS PARA EL MANTENIMIENTO DE INFRAESTRUCTURA DE LA CASA DE LA MUJER			
Ítem	Descripción / Especificaciones	Unidad de medida	Cantidad
	- Diseñado para trabajos de construcción en general, adecuado para la elaboración de morteros de pega, pañete, acabados y concretos de fraguado y resistencia normales. - Tiempo de fraguado entre 100 y 150 minutos (límite permitido: 45–420 min) - Contenido de aire en mortero entre 4 % y 8 %, a expansión por autoclave sea entre 0.01 % y 0.15 %, dentro del máximo permitido de 0.80 %. - Producto fabricado bajo sistemas de gestión certificados en calidad ISO 9001 y comercializado en sacos de 50 kg.		
8	VARILLA 5/8"X 6.0 M - Varilla G-60 W 5/8 pulg x 6m Corrugada - Tipo: Varillas, Identificación de lote o colada de fabricación Según el reglamento técnico que aplique y en cumplimiento de norma NTC 2289 y resolución 1856 de 2017. - Diámetro nominal 5/8", Ancho aproximado 16 mm - Material Acero - Color Gris - Acero sismorresistente de sección circular con resaltes transversales distribuidos uniformemente para lograr una mayor adherencia al concreto. - **Garantía:** 1 año	Unidad	133
9	VARILLA 1/2 X 6 MT - Varilla G-60 W ½ pulg x6m Corrugada - Identificación de lote o colada de fabricación Según el reglamento técnico que aplique y en cumplimiento de norma NTC 2289 y resolución 1856 de 2017. - Diámetro nominal 1/2", ancho 12.70 mm - Material acero - Color gris - Características acero sismorresistente de sección circular con resaltes transversales distribuidos uniformemente para lograr una mayor adherencia al concreto. - **Garantía:** 1 año	Unidad	420
10	HIERRO 3/8 X KG - Chipa 3/8 pulgadas 1 kilo - Hierro corrugado 3/8 chipa - Diámetro nominal 3/8", ancho 9.5 mm - Material Acero - Color gris - Identificación de lote o colada de fabricación Según el reglamento técnico que aplique y en cumplimiento de norma NTC 2289 y resolución 1856 de 2017. - Características acero sismorresistente de sección circular con resaltes transversales distribuidos uniformemente para lograr una mayor adherencia al concreto.	Kg	516

Docusign Envelope ID: B3D45291-B529-8960-8101-19ECBD0CAAF4

LOTE No. 1. INSUMOS PARA EL MANTENIMIENTO DE INFRAESTRUCTURA DE LA CASA DE LA MUJER			
Ítem	Descripción / Especificaciones	Unidad de medida	Cantidad
	- **Garantía:** 1 año		
11	ALAMBRE DE AMARRE - Alambre negro calibre 17 - 1.47mm, - Largo 38, diámetro 38 - Color negro - Material acero - Recocido calibre 17 de 1.47mm - Uso diversos tipos de amarre, especialmente para formar armaduras con varillas de construcción. - **Garantía:** 1 año	Kg	204
12	CLAVO 2 1/2" - Puntilla Con Cabeza 2-1/2Pg 500GR - Peso 0.5 kg - Material Hierro - Tipo de cabeza Otra - **Garantía:** 6 meses	Lb	71
13	TABLA - Tabla cepillada y canteada de 3m de largo x 20 ancho y 2,5 cm de espesor	Unidad	142
14	LISTON - Liston de 8cm de ancho X10cm de grosor y 3 metros de largo	Unidad	55
15	PUNTALES - Puntal de 3m de largo x 15 cm diámetro	Unidad	47
16	MIXTO RIO - Material granular de río	M3	96
17	ARENA - Arena gruesa	M3	35
18	LADRILLO HUECO 20X30X10 - ladrillo farol Tipo Bloques - **Garantía:** 1 año	Unidad	5400
19	SOLDADURA TIPO WEST ARCO - Electrodo 6013 - 3/32 Pulgada X 1 Kilo - Electrodos Modelo G6013R-33201 - Tipo de electrodo E-6013 - Presentación bolsa de 1 Kilo - Rango de corriente 60-90 A - País de Origen Colombia Características - Electrodo de amplia aplicación en soldadura de aceros de bajo carbono no aleados, de uso corriente en carpintería metálica: fabricación de muebles, ductos de ventilación, rejas, puertas. - **Garantía:** 1 año	Kg	8
20	CONECTORES SOLDADOS - Angulo De Refuerzo 38X70 mm Galvanizado - Tipo Angulo De Refuerzo, Ancho 38 mm, Largo 70mm, espesor 0.4 cm	Unidad	120

Docusign Envelope ID: B3D45291-B529-8960-8101-19ECBD0CAAF4

LOTE No. 1. INSUMOS PARA EL MANTENIMIENTO DE INFRAESTRUCTURA DE LA CASA DE LA MUJER			
Ítem	Descripción / Especificaciones	Unidad de medida	Cantidad
	- Color Gris - Material, Acero Galvanizado - **Garantía**: 1 año		
21	CLAVO ACERO 3" - Clavo Acero Estriado Vertical 3 500 G - Peso 0.52 kg - Medidas 3 pulgadas - Material Acero - Tipo de cabeza Otra. - **Garantía:** 6 meses	Kg	10
22	CABLE COBRE 3 COLORES, ROJO, AMARILLO Y BLANCO CAL.10 - Cable THHN, con calibre 10AWG/6MM2 - Soporta hasta 600 V - Opera en un rango de temperatura de hasta 90°C en sitios secos, húmedos y mojados. - Cable #10 100M Rojo, Referencia del Producto en el Certificado/Empaque, Cobre: Calibres desde 14 AWG hasta 2000 kcmil Aluminio 8000: Calibres desde 12 AWG hasta 2000 kcmil, - Material del conductor Cobre, - Tipo de Cable o Designación Cables aislados de baja tensión - Material de aislamiento PVC - Temperatura máxima 90 °C - Tipo de Producto RETIE Conductores y cables - Debe contar con certificación de conformidad de producto bajo reglamento RETIE vigente - Flexibilidad del conductor Clase B. - **Garantía:** 1 año	ML	400
23	PLAFÓN - Plafón sencillo - Ancho 15 cm, Alto 5 cm, Largo 18.5 cm - Tipo de placas/cajas, Placa embutida - Uso Contacto metálico central aislado de la rosquilla y destinado para la línea de fuerza (Fase) en circuitos monofásicos (125 VAC). - De rosca, de utilización con todo tipo de bombillos. Incandescentes, fluorescentes, ahorradores, LEDs. entre otros. - Material Policarbonato - **Color Blanco** - Cantidad de agujeros 2 - **Garantía:** 10 años	Unidad	14
24	APAGADOR - Interruptor sencillo - Amperaje de 10 A - Voltaje de 250 V - Dimensiones de 11.5 cm de alto y 1 cm de ancho - Tipo de Producto RETIE - Equipos de corte y seccionamiento de baja y media tensión	Unidad	12

Docusign Envelope ID: B3D45291-B529-8960-8101-19ECBD0CAAF4

LOTE No. 1. INSUMOS PARA EL MANTENIMIENTO DE INFRAESTRUCTURA DE LA CASA DE LA MUJER			
Ítem	Descripción / Especificaciones	Unidad de medida	Cantidad
	- **Garantía:** 1 año.		
25	TOMA - Toma Doble - Tipo de Producto RETIE Clavijas y tomacorrientes - Voltaje 110 V, 250 V - Amperaje 15 A - Ancho 77 mm, Alto 34 mm, Largo 122 mm - Tipo de placas/cajas Caja de distribución embutida - Uso Doméstico - Uso exclusivo interior - Material Policarbonato - Color Blanco - Cantidad de agujeros 2 - **Garantía:** 6 meses	Unidad	12
26	TUBO VERDE ELÉCTRICO 1/2" - Tubo Conduit 1/2 Pulgada X 3 Metros - Referencia del Producto en el Certificado/Empaque 1/2" (21mm) - Tipo de Producto RETIE - Largo 3 m - Diámetro 1/2 pulgadas - Color Verde - Material PVC - **Garantía:** 6 meses	ML	120
27	TUBO AGUA POTABLE PVC 1/2" Tubo PVC Presión 1/2" X 6m - 315 Psi Pavco Wavin Para Agua, La tubería PVC presión de 1/2" x 6 m Características - Tubo 1/2" - Normas de Fabricación Resolución 0105 NTC 382, NTC 1339 Accesorios de (Policloruro de Vinilo) (PVC) Schedule 40 - Presión de agua 315 psi, - Diseñada para transportar agua para consumo humano a presión y es fabricada para ser unida con cemento solvente. - Tubos de extremo liso y los accesorios con campana. - Largo 6 m - Diámetro 1/2 pulgadas - Color BLANCO - **Garantía**: 6 meses	Unidad	80
28	TUBO SANITARIO PVC 4" Características - Tubo 4" - Normas de Fabricación NTC 1341 y NTC 1087 - Uso PREDIAL-SANITARIO - Largo 600 cm - Diámetro 4 pulgadas - Color Amarillo	Unidad	12

Docusign Envelope ID: B3D45291-B529-8960-8101-19ECBD0CAAF4

LOTE No. 1. INSUMOS PARA EL MANTENIMIENTO DE INFRAESTRUCTURA DE LA CASA DE LA MUJER			
Ítem	Descripción / Especificaciones	Unidad de medida	Cantidad
	- Tipo de cañería Agua - Material PVC Sanitario - Forma de conexión Fusión - Fitting requerido PVC - **Garantía:** 1 año		
29	TUBO SANITARIO PVC 3" Tubo 3 Pulgadas X 3 Metros, tubo de PVC sanitario, con un diámetro de 3 pulgadas, para sistemas de agua. **Características** - Normas de Fabricación NTC 1341 y NTC 1087 - Uso PREDIAL-SANITARIO - Largo 300 cm - Diámetro 3 pulgadas - Color Amarillo - Tipo de cañería Agua - Material PVC Sanitario - Forma de conexión Fusión - Fitting requerido PVC - **Garantía:** 1 año	Unidad	6
30	UNIÓN, YEE, TEE 4" - Yee Sencilla 4 Sanitaria - Normas de Fabricación NTC 1341 y NTC 1087 - Uso PREDIAL-SANITARIO - Diámetro 4 pulgadas - Tipo de hilo conexión Cementar – HE - Material PVC Sanitario - Color Amarillo - Número de piezas 1 - Presión 0.0 psi - **Garantía:** 1 año	Unidad	16
31	UNION, YEE, TEE 3" - Yee Sencilla 4 Sanitaria - Normas de Fabricación NTC 1341 y NTC 1087 - Uso PREDIAL-SANITARIO - Diámetro 4 pulgadas - Tipo de hilo conexión Cementar – HE - Material PVC Sanitario - Color Amarillo - Número de piezas 1 - Presión 0.0 psi - **Garantía:** 1 año	Unidad	16
32	BAJANTE PVC 3" - Tubo 3X1M Ventilación - Tubo 3" - Largo 1 m, Diámetro 3 pulgadas - Color Naranja	Unidad	5

Docusign Envelope ID: B3D45291-B529-8960-8101-19ECBD0CAAF4

LOTE No. 1. INSUMOS PARA EL MANTENIMIENTO DE INFRAESTRUCTURA DE LA CASA DE LA MUJER			
Ítem	Descripción / Especificaciones	Unidad de medida	Cantidad
	- **Garantía:** 6 meses		
33	UNIÓN, CODO AGUA LLUVIA 3" - Fabricado bajo la norma NTC 1087 y NTC 1341 los accesorios. - Tipo Unión 3" - Material PVC, - Uso diseñado para transportar agua servida, residual doméstica, industrial, aguas lluvia y ventilación. - Tubos vienen de extremo liso y los accesorios con campana. - Diámetro 3 pulgadas - Color Amarrillo - Número de piezas 1 - **Garantía:** 6 meses	Unidad	5
34	VENTANA BAÑO - Ventana 60x40 cm aluminio pintada negra con vidrio de 6 mm, con sistema de apertura corrediza y una cerradura manual, con Vidrio Monolítico - **Garantía:** 1 año, con Belleza y calidad de acabado Transparente y Cantidad de cerraduras 1.	Unidad	2
35	CAJA BREAKERS COMPLETA - Tablero riel monofase 8 circuitos blanco - Tipo de Producto RETIE Tableros eléctricos y celdas - Voltaje 120, 240 V - Cantidad de salidas 8 - Fase Monofásico - Nivel de protección No tiene - Amperaje 75 A - Cantidad de hilos 4 - Corriente de cortocircuito RMS simétrica 10 - Ancho 8 cm, Alto 20 cm, Largo 22 cm - Tipo de placas/cajas, Caja de distribución embutida Uso, Instalaciones eléctricas domiciliarias y comerciales de baja tensión - Material ABS - Línea Caja de distribución - Cantidad de agujeros 6 - **Garantía:** 1 año	Unidad	1
36	BREAKER 40 AMP - Cantidad de polos 1 unidad(es) - Amperaje 40 A - Voltaje 220 V, 440 V - **Garantía:** 1 año, con interruptores automáticos modulares tipo MCB con curva de disparo tipo C, diseñados para instalación en riel DIN de 35 mm. - Admite tensiones de operación de 230/400V AC. Vida útil eléctrica mínima de 12.000 ciclos, ideales para aplicaciones residenciales, comerciales e industriales ligeras	Unidad	8

Docusign Envelope ID: B3D45291-B529-8960-8101-19ECBD0CAAF4

LOTE No. 1. INSUMOS PARA EL MANTENIMIENTO DE INFRAESTRUCTURA DE LA CASA DE LA MUJER			
Ítem	Descripción / Especificaciones	Unidad de medida	Cantidad
37	UNIONES, TES, TAPONES PVC 1/2" - Tee 1/2" pvc presión - Material PVC - Normas de Fabricación Resolución 0105 NTC 382, NTC 1339 Accesorios de (Policloruro de Vinilo) (PVC) Schedule 40 - Transporta agua para consumo humano a presión y es fabricada para ser unida con cemento solvente. - Tubos extremo liso y los accesorios con campana. - Diámetro 1/2 pulgadas - Color BLANCO - Presión 600 psi - Número de piezas 1 - Garantiza la conservación de la calidad verificado de acuerdo con la ANSI/NSF 61:02. - Vida útil estimada es de 50 años. - **Garantía:** 6 meses	Unidad	20
38	PUERTA BAÑO EN MADERA AGLOMERADA O TERMOLAMINADA - Puerta interior de 65x210cm, color madera clara fabricada en melamina con relleno de honeycomb (80 capas) para mayor durabilidad. resistencia al clima baja, para uso en interiores. - Mantención Baja, Aislación acústica Baja, Resistencia a los golpes Media-Baja, Aislación térmica Baja. - **Garantía mínima 1 año por defecto de fabricación.**	Unidad	2
39	PUERTA TAMBORADA 0,9X2,3 MT - Puerta interior - Madera Macula 90 cm por 2,35 m - Fabricada con caras en aglomerado texturizado - Resistente a los rayones y laterales en PVC del mismo color de las caras - Con filtro UV que protege de la humedad y aumenta la resistencia a los impactos. - Tiene un espesor de 3.5 cm - **Garantía mínima 1 año por defecto de fabricación.**	Unidad	1
40	VENTANA METAL INCLUYE VIDRIO - Ventana 1x1 - Negra - Vidrio Monolítico de 4 mm - Sistema de apertura corrediza, ideal para optimizar el espacio, adaptable a diversas necesidades. - Tipo de cerradura Manual - Material Aluminio - Acabado Transparente, Cantidad de cerraduras 1. - **Garantía:** 1 año	Unidad	2

Docusign Envelope ID: B3D45291-B529-8960-8101-19ECBD0CAAF4

LOTE No 2. INSUMOS MOBILIARIOS Y DOMÉSTICOS DOTACIÓN CASA DE LA MUJER			
Ítem	Descripción / Especificaciones	Unidad de medida	Cantidad
1	COCINA INTEGRAL Cocina integral 1.80 m con cubierta a gas, horno empotrado y lavaplatos **Dimensiones**: Largo 180 cm × Alto 90 cm × Fondo 60 cm **Material:** Estructura en madera aglomerada MDP – RH para uso en zonas de extrema humedad, que cumpla con estándares de estabilidad dimensional y parámetros técnicos de resistencia mecánica bajo condiciones críticas de saturación, con rangos de dimensión general entre 600 kg/m³ y 750 kg/m³ , recubierta con láminas melamínicas, resistente a la humedad melamínico; mesón en acero inoxidable calibre 20; cubierta metálica con parrillas esmaltadas; horno en acero esmaltado con puerta de vidrio templado **Capacidad:** 4 fogones a gas natural o GLP, horno 50 L aprox., poceta acero inoxidable 35×40 cm **Garantía:** 1 año	Unidad	1
2	NEVERA DOMÉSTICA Nevera No-Frost, capacidad neta entre 400 y 440 litros, con control de temperatura digital o manual **Dimensiones:** Alto 170-190 cm x Ancho 70-75 cm x Profundidad 70-75 cm (aprox.) **Material:** Carcasa acero/hojalata con acabado esmaltado; interior en plástico ABS **Capacidad**: Carcasa acero/hojalata con acabado esmaltado; interior en plástico ABS **Garantía:** 1 año (compresor y partes eléctricas según fabricante)	Unidad	1
3	JUEGO DE UTENSILIOS DE COCINA (PACK) Pack utensilios básicos 6-10 piezas (genérico) **Dimensiones:** Piezas variables; mango ergonómico estándar **Material:** Acero inoxidable 18/0 para utensilios metálicos o nylon resistente para utensilios termo-resistente **Garantía:** 6 meses (defecto de fabricación) **Nota**: Preferir utensilios resistentes a temperaturas hasta 200°C.	Unidad	2
4	JUEGO DE OLLAS Juego de ollas de acero inoxidable 10 piezas **Dimensiones:** Diámetro entre 16 y 28 cm, alturas variables entre 8 y 20 cm **Material:** Acero inoxidable 18/10 con tapas de vidrio templado y asas termoaislantes **Capacidad:** Capacidad total estimada 15-20 litros combinados **Garantía:** 1 año	Unidad	1
5	CHOCOLATERA Chocolatera aluminio 2 L (genérico) **Dimensiones:** Altura 18-20 cm, diámetro base 14-16 cm, capacidad 2 litros	Unidad	2

Docusign Envelope ID: B3D45291-B529-8960-8101-19ECBD0CAAF4

LOTE No 2. INSUMOS MOBILIARIOS Y DOMÉSTICOS DOTACIÓN CASA DE LA MUJER			
Ítem	Descripción / Especificaciones	Unidad de medida	Cantidad
	Material: Aluminio anodizado o pulido con mango termoaislante **Capacidad:** Capacidad 2 litros **Garantía:** 6 meses		
6	JUEGO DE SARTENES DE 3 PIEZAS, ANTIADHERENTES **Dimensiones:** Sartenes antiadherente aluminio 3 piezas de 20 cm, 24 cm y 28 cm **Material:** Aluminio con recubrimiento antiadherente base grafilada **Capacidad:** Apto para estufas de gas y eléctricas; resistencia térmica hasta 250°C y 32.000 ciclos de abrasión **Garantía:** 1 año	Unidad	2
7	JUEGO DE VAJILLA Vajilla cerámica o porcelana 16 piezas (genérico) **Dimensiones:** 4 platos hondos 22 cm, 4 platos planos 25 cm, 4 platos postre 14,8 cm, 4 tazas 250 ml **Material:** Cerámica vitrificada o porcelana blanca **Capacidad:** Apta para microondas y lavavajillas **Garantía:** 6 meses **Nota:** Resistente a choques térmicos moderados; acabado esmaltado; uso doméstico rural.	Unidad	2
8	JUEGO DE CUBIERTOS Juego de cubiertos acero inoxidable 24 piezas que incluya cuchillos y cucharas. **Dimensiones:** **Longitud promedio**: 18-22 cm por pieza **Material:** Acero inoxidable 18/0 pulido espejo **Garantía:** 1 año **Nota:** Apto para uso diario; resistente a corrosión y manchas.	Unidad	2
9	JUEGO DE VASOS Set de 6 vasos acero inoxidable 350 ml **Material:** Acero inoxidable **Capacidad:** Capacidad 350 ml cada uno **Garantía:** 1 año	Unidad	2
10	CAMAROTE SENCILLA Estructura metálica simple (genérico) dos niveles con escalera y baranda de seguridad **Dimensiones:** 100 x 190 x 160 cm (largo x ancho x alto respaldo aproximado) tipo camarote **Material:** Estructura en acero tubular con recubrimiento epóxico; listones en madera OSB o pino **Capacidad:** Capacidad de carga: 200 kg **Garantía mínima 1 año por defecto de fabricación.** **Nota:** Diseñada para colchón 90x190 cm; acabado con pintura electrostática para resistencia a humedad. Requiere escaleras para subir al segundo nivel, anclaje/soportes si se usa en zonas de movimiento.	Unidad	2

Docusign Envelope ID: B3D45291-B529-8960-8101-19ECBD0CAAF4

LOTE No 2. INSUMOS MOBILIARIOS Y DOMÉSTICOS DOTACIÓN CASA DE LA MUJER			
Ítem	Descripción / Especificaciones	Unidad de medida	Cantidad
11	COLCHÓN INDIVIDUAL Colchón espumado 90 x 190 x 18 cm (largo x ancho x espesor) **Material:** Núcleo de espuma HR de alta densidad 30 a 35 kg/m³; funda exterior poliéster transpirable **Capacidad:** Soporta hasta 120 kg por cama. **Garantía:** 1 año (conformidad comercial)	Unidad	4
12	CAMA DOBLE EN MADERA Cama en madera maciza **Dimensiones:** 140×190×35 cm (estructura) **Material: Con certificado de inmunización con sales CCA (Cobre, Cromo y Arsénico), tratada mediante un proceso de vacío-presión para protegerla contra hongos, termitas y xilófagos, bajo la norma nacional NTC 2083.** **Capacidad:** Capacidad 250 kg **Garantía:** 1 año	Unidad	2
13	COLCHÓN PARA CAMA DOBLE Colchón de espuma de poliuretano alta densidad 30 a 35 kg/m³, funda exterior poliéster transpirable **Dimensiones:** 140×190×25 cm **Material:** Núcleo en espuma HR; **Capacidad:** Capacidad 250 kg **Garantía:** 1 año	Unidad	2
14	PROTECTOR ANTIFLUIDO COLCHÓN Protector impermeable tipo hotel, lavable. **Dimensiones:** 140×190 cm **Material:** Tela poliéster + poliuretano (PU) impermeable **Garantía**: 6 meses	Unidad	1
15	PROTECTOR ANTIFLUIDO COLCHÓN Protector impermeable cama sencilla, lavable. **Dimensiones:** 90×190 cm **Material:** Tela poliéster + PU impermeable **Garantía:** 6 meses	Unidad	4
16	PROTECTORES ANTIFLUIDO DE ALMOHADA Protector de almohada impermeable (set x 2) **Dimensiones:** 50×70 cm **Material:** Tela poliéster + PU **Garantía:** 6 meses	Unidad	16
17	ALMOHADAS TIPO HOTEL Almohadas fibra siliconada (set x 2) **Dimensiones:** 50×70 cm **Material:** Relleno fibra siliconada, funda microfibra **Garantía:** 6 meses	Unidad	8
18	FUNDA DE ALMOHADAS Funda en microfibra blanca (set x 2) **Dimensiones:** 50×70 cm **Material:** Tela microfibra 100% poliéster	Unidad	16

Docusign Envelope ID: B3D45291-B529-8960-8101-19ECBD0CAAF4

LOTE No 2. INSUMOS MOBILIARIOS Y DOMÉSTICOS DOTACIÓN CASA DE LA MUJER			
Ítem	Descripción / Especificaciones	Unidad de medida	Cantidad
	Garantía: 6 meses		
19	COBIJA CAMA DOBLE Cobija polar o flannel doble faz **Dimensiones:** 140×190 cm **Material:** Poliéster 100% tipo flannel o microfibra **Garantía:** 6 meses **Nota: Térmica, liviana y suave; ideal para clima frío.**	Unidad	4
20	COBIJA CAMAROTE SENCILLO Cobija polar sencilla **Dimensiones:** 120×190 cm **Material:** Poliéster flannel 100% **Garantía:** 6 meses **Nota: Fácil lavado; secado rápido; uso institucional rural.**	Unidad	8
21	SÁBANAS CAMA DOBLE Juego de sábanas microfibra 3 piezas **Dimensiones**: 140×190 cm **Garantía:** 6 meses	Unidad	4
22	SÁBANAS CAMAROTE SENCILLO Juego de sábanas microfibra 3 piezas **Dimensiones:** 90×190 cm **Material:** Microfibra 100% poliéster **Garantía:** 6 meses	Unidad	8
23	EDREDÓN CAMA DOBLE Edredón acolchado microfibra doble **Dimensiones:** 140×190 cm **Material:** Tela microfibra con relleno poliéster 300 g/m² **Garantía:** 6 meses	Unidad	2
24	EDREDÓN CAMAROTES Edredón acolchado microfibra sencillo con relleno poliéster. **Dimensiones:** 120×190 cm **Garantía:** 6 meses	Unidad	8
25	TOALLAS EN ALGODÓN Toallas 100% algodón tipo hotel **Dimensiones:** 70×140 cm (baño) **Material:** Algodón rizado 500 g/m² **Garantía:** 6 meses	Unidad	8
26	MESA DE NOCHE EN MADERA Mesa auxiliar con cajón **Dimensiones:** 45×40×55 cm **Material: Con certificado de inmunización con sales CCA (Cobre, Cromo y Arsénico), tratada mediante un proceso de vacío-presión para protegerla contra hongos, termitas y xilófagos, bajo la norma nacional NTC 2083.** **Garantía:** 1 año	Unidad	1
27	ARMARIO CLÁSICO 2 PUERTAS Armario plástico 2 puertas	Unidad	1

Docusign Envelope ID: B3D45291-B529-8960-8101-19ECBD0CAAF4

LOTE No 2. INSUMOS MOBILIARIOS Y DOMÉSTICOS DOTACIÓN CASA DE LA MUJER			
Ítem	Descripción / Especificaciones	Unidad de medida	Cantidad
	Dimensiones: 189×65×45 cm **Material:** Armario plástico con acabado texturizado tipo madera, resistente a rayos UV e impactos **Capacidad:** Capacidad 60 kg **Garantía:** 1 año		
28	ARCHIVADOR METÁLICO Archivador metálico 4 cajones 132x46x62 cm **Capacidad:** Capacidad aproximada 25 kg por cajón **Garantía:** 1 año	Unidad	3
29	MESA PLEGABLE Mesa plegable polietileno tipo portafolio **Dimensiones:** 152 x 70 x 74 cm (largo x ancho x alto) **Material:** Cubierta en polietileno de alta densidad (HDPE) y estructura metálica pintada **Capacidad:** Carga distribuida máxima 100 kg **Garantía:** 1 año	Unidad	2
30	ESCRITORIO DE MADERA Escritorio en madera aglomerada MDP, recubierta con láminas melamínicas resistente a la humedad. **Dimensiones:** 150 x 60 x 75 cm (largo x ancho x alto) **Material:** Tablero MDP resistente a la humedad 15 mm; cantos sellados; estructura reforzada **Capacidad**: Carga distribuida 60 kg aprox. **Garantía mínima 1 año por defecto de fabricación.**	Unidad	2
31	ESTANTERÍA METÁLICA Estantería metálica 5 niveles color blanco **Dimensiones**: Alto 180 cm x Ancho 90 cm x Fondo 40 cm **Material:** Estructura metálica con pintura electrostática; repisas en acero o MDF recubierto **Capacidad:** Capacidad por nivel 40-60 kg; total 200-300 kg distribuidos **Garantía:** 1 año	Unidad	4
32	STAND DE MADERA PORTÁTIL (PARA FERIAS) Stand modular en madera inmunizada desmontable **Dimensiones:** 200×100×200 cm **Material:** Estructura en madera con certificado de inmunización con sales CCA (Cobre, Cromo y Arsénico), tratada mediante un proceso de vacío-presión para protegerla contra hongos, termitas y xilófagos, bajo la norma nacional NTC 2083., paneles madera aglomerada MDP, recubierta con láminas melamínicas resistente a la humedad. **Garantía:** 1 año	Unidad	1
33	SILLA EJECUTIVA GIRATORIA Silla ergonómica con base metálica cromada y ajuste neumático **Dimensiones:** 60×60×110 cm **Material:** Metálica o base en nylon reforzado o acero con pintura	Unidad	2

Docusign Envelope ID: B3D45291-B529-8960-8101-19ECBD0CAAF4

LOTE No 2. INSUMOS MOBILIARIOS Y DOMÉSTICOS DOTACIÓN CASA DE LA MUJER			
Ítem	Descripción / Especificaciones	Unidad de medida	Cantidad
	electrostática, asiento tapizado en malla o poliéster, espuma alta de poliuretano inyectada con densidades de **55-62 kg/m³** **Garantía:** 1 año		
34	SILLA TÁNDEM (SALA DE ESPERA) Silla tándem metálica 4 puestos **Dimensiones**: 230×60×80 cm **Material:** Asientos en acero perforado y estructura metálica pintada **Capacidad:** Capacidad 120 kg por puesto **Garantía:** 1 año	Unidad	1
35	SILLA PLÁSTICA APILABLE CON BRAZOS Silla plástica apilable con brazos W **Dimensiones:** Ancho asiento ~45-50 cm x Profundidad asiento ~45 cm x Altura total ~85-90 cm **Material:** Polipropileno o polietileno de alta densidad; patas reforzadas **Capacidad de carga:** 120 kg **Garantía mínima 1 año por defecto de fabricación.**	Unidad	30
36	TABLERO ACRÍLICO CON TRÍPODE Tablero blanco acrílico imantado con caballete ajustable **Dimensiones:** 120×80 cm **Material:** Superficie acrílica blanca con marco de aluminio y patas metálicas **Garantía:** 1 año	Unidad	1

LOTE No 3. ELEMENTOS DE PRIMEROS AUXILIOS DOTACIÓN CASA DE LA MUJER			
Ítem	Descripción / Especificaciones	Unidad de medida	Cantidad
1	CUELLO ORTOPÉDICO INMOVILIZACIÓN MULTITALLA ADULTO Inmovilizador cervical bi-valva rígido de diseño anatómico ajustable. **Dimensiones:** Altura regulable entre 8 y 12 cm **Material:** Espuma EVA de alta densidad, velcro y refuerzos plásticos **Garantía:** 6 meses	Unidad	1
2	CUELLO ORTOPÉDICO INMOVILIZACIÓN MULTITALLA NIÑO Inmovilizador cervical bi-valva rígido de diseño anatómico ajustable. **Dimensiones:** Altura regulable entre 5 y 9 cm **Material:** Espuma EVA y refuerzos de polietileno **Garantía:** 6 meses	Unidad	1
3	JUEGO DE FÉRULA DE PRIMEROS AUXILIOS Kit de férulas moldeables en aluminio recubierto (4 férulas y 2 cintas) **Dimensiones:** Férulas 36 cm, 61 cm, 91 cm y 107 cm **Material:** Núcleo aluminio maleable con recubrimiento espuma PE **Garantía:** 1 año	Unidad	2
4	CAMILLA PRIMEROS AUXILIOS KIT COMPLETO Camilla plegable con arnés y bolsa de transporte **Dimensiones:** 185×55×15 cm **Material:** Estructura aluminio anodizado y lona poliéster alta	Unidad	1

Docusign Envelope ID: B3D45291-B529-8960-8101-19ECBD0CAAF4

LOTE No 3. ELEMENTOS DE PRIMEROS AUXILIOS DOTACIÓN CASA DE LA MUJER			
Ítem	Descripción / Especificaciones	Unidad de medida	Cantidad
	resistencia **Capacidad:** Capacidad 150 kg **Garantía:** 1 año **Nota:** Plegable en dos secciones; con correas de sujeción; fácil transporte en terrenos rurales.		
5	BOTIQUÍN METÁLICO GRANDE Botiquín metálico mural 2 niveles con cerradura **Dimensiones:** 45×35×15 cm **Material:** Lámina de acero con pintura electrostática blanca **Capacidad:** Capacidad 3 kg de insumos **Garantía:** 1 año **Nota:** De pared; resistente a humedad; apto para zonas rurales o instituciones, que incluya compartimientos internos.	Unidad	1

Nota 1. Los precios deben ser cotizados sin IVA, dado que el Proyecto se encuentra exento de este impuesto en virtud del Decreto 540 de 2004 y los acuerdos de cooperación vigentes. El contratista adjudicatario deberá cumplir con los trámites administrativos requeridos ante la autoridad competente para la aplicación de dicha exención, contando con el soporte documental que para tal fin suministre el Proyecto.

Nota 2. La oferta económica deberá presentarse bajo la modalidad de precio global fijo a todo costo. Esto incluye, de manera enunciativa mas no limitativa: valor de los bienes, costos de transporte especializado a zona rural, cargue, descargue en el sitio exacto de acopio, seguros de transporte, impuestos (excluyendo IVA), aranceles, riesgos por pérdida o deterioro hasta la entrega formal, ensamble de mobiliario y cualquier otro servicio conexo necesario para el cumplimiento del objeto del contrato.

Docusign Envelope ID: B3D45291-B529-8960-8101-19ECBD0CAAF4

SECCIÓN III
ESPECIFICACIONES TÉCNICAS

1) Descripción General

El Componente 1, involucra y prioriza acciones para aumentar la efectividad en la implementación del plan de manejo del Parque Natural Regional (PNR) Miraflores-Picachos, adoptado por la Corporación en sus diferentes sectores de trabajo, con las organizaciones presentes en la zona de función amortiguadora y con las comunidades locales, por ende se plantea la ejecución de subproyectos los cuales permiten fortalecer las iniciativas socio – ambientales que vienen desarrollando las organizaciones comunitarias. Los subproyectos enmarcados dentro de Corazón de la Amazonia se conciben como una estrategia colaborativa en conjunto con las comunidades locales y las entidades socias que implementan el proyecto, y tienen como objetivo principal, facilitar o apalancar el desarrollo de actividades de asistencia técnica, fortalecimiento organizativo y socio empresarial bajo un convenio de co - ejecución.

Por lo anteriormente expuesto, CORPOAMAZONIA en el proceso de ejecución del Plan de Manejo del área protegida, busca fortalecer y promover la gobernanza local con la participación de las comunidades campesinas que habitan su área de influencia lo cual es fundamental para garantizar la sostenibilidad ecológica y social del territorio. Las comunidades de la Zona de Reserva Campesina El Pato y Valle de Balsillas, representadas por la Asociación Municipal de Colonos del Pato – AMCOP, junto con las comunidades campesinas del sector Santana Ramos y la vereda Plumeros del municipio de Puerto Rico, y la Asociación Campesina Cordillera – ACOMFLOPAD, que integra a los municipios de La Montañita, Florencia, Paujil y Doncello, cumplen un papel esencial como aliados estratégicos en la protección de los ecosistemas.

En este proceso de fortalecimiento de la gobernanza territorial, el papel de la mujer campesina es fundamental. Su participación aporta una visión integral que articula el cuidado de la naturaleza con la preservación de la vida comunitaria, la seguridad alimentaria y la transmisión de saberes tradicionales. En este contexto, la caracterización se realizó a través de un ejercicio de identificación de iniciativas que impulsen y reconozcan el trabajo de las mujeres en el área protegida, es así como a nivel organizativo dentro de las comunidades campesinas del área con función amortiguadora del PNR Miraflores y Picachos, las mujeres de la Zona de Reserva Campesina El Pato y Valle de Balsillas, se han consolidado como lideresas en la gestión ambiental y en la defensa del territorio, desarrollando iniciativas de conservación, restauración ecológica y producción sostenible. Su voz fortalece los espacios de decisión y promueve una gobernanza más inclusiva y equitativa, donde la equidad de género se convierte en un pilar para la sostenibilidad y la construcción de paz en el área de influencia del Parque Natural Regional Miraflores y Picachos.

Una de las apuestas más grandes de estas mujeres, se encuentra relacionada con la necesidad de apoyo en atención a casos de violencias basadas en género, que limitan su gestión y participación dentro de algunos procesos que se llevan a cabo en la zona. Es por ello que, desde el proyecto Corazón de la Amazonia y su intervención en territorio asociado al aumento de la efectividad en el manejo de las áreas protegidas, priorizó a las mujeres campesinas de la Zona de Reserva Campesina El Pato y Valle de Balsillas de AMCOP reconociendo que la atención a las violencias basadas en género

Docusign Envelope ID: B3D45291-B529-8960-8101-19ECBD0CAAF4

es una condición esencial para fortalecer la gobernanza ambiental y la sostenibilidad del territorio. Las desigualdades y violencias que enfrentan las mujeres limitan su participación en los espacios de decisión y restringen su capacidad de liderazgo en los procesos comunitarios y ambientales.
La Casa de la Mujer de la Asociación Municipal de Colonos del Pato - AMCOP no cuenta actualmente con las condiciones físicas ni de dotación necesarias para operar de manera adecuada como espacio comunitario destinado a la prevención, atención y cuidado de mujeres víctimas de violencias basadas en género en la Zona de Reserva Campesina Cuenca del Río Pato y Valle de Balsillas.

La falta de dotación limita el desarrollo de actividades de fortalecimiento organizativo, liderazgo y participación de las mujeres campesinas, lo cual incide directamente los procesos de gobernanza ambiental y social en el área de influencia del Parque Natural Regional Miraflores y Picachos.

Por lo tanto, la adquisición de elementos de ferretería, muebles, enseres y electrodomésticos responde a la necesidad de contar con los insumos necesarios para dar cumplimiento a las acciones previstas en el Plan de Manejo del Parque Natural Regional Miraflores y Picachos, asegurar la funcionalidad del espacio y la continuidad de los procesos comunitarios liderados por mujeres en el territorio.

2) Detalles Específicos y Estándares Técnicos

A continuación, se relacionan las especificaciones técnicas de los bienes a adquirir:

LOTE No. 1. INSUMOS PARA EL MANTENIMIENTO DE INFRAESTRUCTURA DE LA CASA DE LA MUJER			
Ítem	Descripción / Especificaciones	Unidad de medida	Cantidad
1	METALDECK 6.00 MT. CAL.22 Tipo Metaldeck: Ancho 940 mm; Largo 600 cm, Espesor 0.75 mm. Material Acero Galvanizado Color Galvanizado Acabado Cincado Garantía 1 año. **Características, Beneficios:** - Lámina de acero preformada para losa colaborante con Acero Grado 40 - 30% de mayor resistencia estructural - Mayor resistencia a la corrosión - Que no propague el fuego - Acabado galvanizado - Fabricado bajo la norma NTC 4011 - Recubrimiento de zinc de 180 g/m2 - Fabricados en acero estructural grado 40 bajo la norma ASTM A 653 Gr. 40 - Clase 1 con una resistencia a la fluencia mínima de 340 Mpa y una resistencia a la tracción mínima de 450 Mpa. dando cumplimiento a la norma NSR 10 **Garantía:** de 1 año sobre el recubrimiento galvanizado.	Unidad	19
2	PERFIL C G40 150 X 50 X 1.5MM X 6M GALVANIZADO	Unidad	38

Docusign Envelope ID: B3D45291-B529-8960-8101-19ECBD0CAAF4

LOTE No. 1. INSUMOS PARA EL MANTENIMIENTO DE INFRAESTRUCTURA DE LA CASA DE LA MUJER			
Ítem	Descripción / Especificaciones	Unidad de medida	Cantidad
	- Tipo Perfil C - Normas de Fabricación NTC 5685 - Presión de agua 0 psi - Diámetro 1.7 cm - Uso ESTRUCTURAL - Ancho 5.0 cm, Alto 15 cm y Largo 600 cm - Espesor 0.15 cm - Material ACERO - Color GRIS - **Garantía:** 1 año - Cumplimiento a la norma NTC 5685, uso estructural.		
3	SANITARIO - Tipo Dos piezas en porcelana - Ancho 46.6 cm, Alto 68.2 cm y Profundidad 35.8 cm - Descarga a Piso - Cierre tapa estándar - Material Porcelana - Alto de la taza 36.7 cm - Capacidad volumétrica 4.8 litros - Capacidad de evacuación 250 g - Color Blanco - Ahorro de agua - Capacidad de descarga:4.8 litros - Forma de la taza Redondo - Sistema de descarga Single - Distancia de descarga 30,5 cm - **Garantía:** De por vida en Tazas y Tanque De Porcelana - **Garantía:** De 5 años en Asientos Sanitarios, Pulsadores Y Manijas - **Garantía:** de 5 años en Grifería Del Tanque Y Componentes De Plomería: - País de Origen Colombia.	Unidad	2
4	LAVAMANOS - Tipo Lavamanos con pedestal - Dimensiones de Ancho 46.8 cm, Alto 80 cm y Profundidad 36.1 cm. - Color de la estructura Blanco acabado brillante - Forma Ovalada - Incluye grifería, accesorios de conexión (sifón, desagüe, acoples, chazos y tornillos para soporte) y sellado (Silicona antihongos, cinta teflón) - **Garantía** de por vida, Incluye Lavamanos pedestal, forma ovalada	Unidad	2
5	CODO SIFÓN 3" - Tipo Sifón 3" - Material PVC	Unidad	6

Docusign Envelope ID: B3D45291-B529-8960-8101-19ECBD0CAAF4

LOTE No. 1. INSUMOS PARA EL MANTENIMIENTO DE INFRAESTRUCTURA DE LA CASA DE LA MUJER			
Ítem	Descripción / Especificaciones	Unidad de medida	Cantidad
	- Normas de Fabricación Resolución 0105 NTC 1087 y NTC 1341, - Tubería PVC sanitaria diseñada para transportar agua servida, residual doméstica, industrial, aguas lluvia y ventilación. - Tubos de extremo liso y los accesorios con campana. - Diámetro 3 pulgadas - Color amarillo, - Número de piezas 1 - Sistema de unión por medio de soldadura líquida - **Garantía:** 6 meses - País de Origen Colombia.		
6	MALLA ELECTROSOLDADA 4MM X 6 MT - Malla Electrosoldada - Medidas 6X2.35M - Hueco 15X15Cm Diámetro 4.0Mm (Xx-084) - Mallas, Identificación de lote o colada de fabricación: Según el reglamento técnico que aplique, país de Origen: - Se entrega producto del país de origen disponible en el momento del despacho. Colombia - **Garantía:** 1 año	Unidad	22
7	CEMENTO GRIS 50K - Cemento Gris de Uso General en presentación de 50 kg - Cemento hidráulico que cumpla la norma NTC 121 - Diseñado para trabajos de construcción en general, adecuado para la elaboración de morteros de pega, pañete, acabados y concretos de fraguado y resistencia normales. - Tiempo de fraguado entre 100 y 150 minutos (límite permitido: 45–420 min) - Contenido de aire en mortero entre 4 % y 8 %, a expansión por autoclave sea entre 0.01 % y 0.15 %, dentro del máximo permitido de 0.80 %. - Producto fabricado bajo sistemas de gestión certificados en calidad ISO 9001 y comercializado en sacos de 50 kg.	Bulto	410
8	VARILLA 5/8"X 6.0 M - Varilla G-60 W 5/8 pulg x 6m Corrugada - Tipo: Varillas, Identificación de lote o colada de fabricación Según el reglamento técnico que aplique y en cumplimiento de norma NTC 2289 y resolución 1856 de 2017. - Diámetro nominal 5/8", Ancho aproximado 16 mm - Material Acero - Color Gris - Acero sismorresistente de sección circular con resaltes transversales distribuidos uniformemente para lograr una mayor adherencia al concreto. - **Garantía:** 1 año	Unidad	133
9	VARILLA 1/2 X 6 MT	Unidad	420

Docusign Envelope ID: B3D45291-B529-8960-8101-19ECBD0CAAF4

LOTE No. 1. INSUMOS PARA EL MANTENIMIENTO DE INFRAESTRUCTURA DE LA CASA DE LA MUJER			
Ítem	Descripción / Especificaciones	Unidad de medida	Cantidad
	- Varilla G-60 W 1/2pulg x6m Corrugada - Identificación de lote o colada de fabricación Según el reglamento técnico que aplique y en cumplimiento de norma NTC 2289 y resolución 1856 de 2017. - Diámetro nominal 1/2", ancho 12.70 mm - Material acero - Color gris - Características acero sismorresistente de sección circular con resaltes transversales distribuidos uniformemente para lograr una mayor adherencia al concreto. - **Garantía:** 1 año		
10	HIERRO 3/8 X KG - Chipa 3/8 pulgadas 1 kilo - Hierro corrugado 3/8 chipa - Diámetro nominal 3/8", ancho 9.5 mm - Material acero - Color gris - Identificación de lote o colada de fabricación Según el reglamento técnico que aplique y en cumplimiento de norma NTC 2289 y resolución 1856 de 2017. - Características acero sismorresistente de sección circular con resaltes transversales distribuidos uniformemente para lograr una mayor adherencia al concreto. - **Garantía:** 1 año	Kg	516
11	ALAMBRE DE AMARRE - Alambre negro calibre 17 - 1.47mm, - Largo 38, diámetro 38 - Color negro - Material acero - Recocido calibre 17 de 1.47mm - Uso diversos tipos de amarre, especialmente para formar armaduras con varillas de construcción. - **Garantía:** 1 año	Kg	204
12	CLAVO 2 1/2" - Puntilla Con Cabeza 2-1/2Pg 500G - Peso 0.5 kg - Material Hierro - Tipo de cabeza Otra - **Garantía:** 6 meses	Lb	71
13	TABLA - Tabla cepillada y canteada de 3m de largo x 20 ancho y 2,5 cm de espesor	Unidad	142
14	LISTON - Liston de 8cm de ancho X 10cm de grosor y 3 metros de largo	Unidad	55
15	PUNTALES	Unidad	47

Docusign Envelope ID: B3D45291-B529-8960-8101-19ECBD0CAAF4

LOTE No. 1. INSUMOS PARA EL MANTENIMIENTO DE INFRAESTRUCTURA DE LA CASA DE LA MUJER			
Ítem	Descripción / Especificaciones	Unidad de medida	Cantidad
	- Puntal de 3m de largo x 15 cm diámetro		
16	MIXTO RIO - Material granular de río	M3	96
17	ARENA - Arena gruesa	M3	35
18	LADRILLO HUECO 20 X 30X 10 - ladrillo farol Tipo Bloques - **Garantía:** 1 año	Unidad	5400
19	SOLDADURA TIPO WEST ARCO - Electrodo 6013 - 3/32 Pulgada X 1 Kilo - Electrodos Modelo G6013R-33201 - Tipo de electrodo E-6013 - Presentación bolsa de 1 Kilo - Rango de corriente 60-90 A - País de Origen Colombia Características - Electrodo de amplia aplicación en soldadura de aceros de bajo carbono no aleados, de uso corriente en carpintería metálica: fabricación de muebles, ductos de ventilación, rejas, puertas. - **Garantía:** 1 año	Kg	8
20	CONECTORES SOLDADOS - Angulo De Refuerzo 38X70 mm Galvanizado - Tipo Angulo De Refuerzo, Ancho 38 mm, Largo 70mm, espesor 0.4 cm - Color Gris - Material, Acero Galvanizado - **Garantía**: 1 año	Unidad	120
21	CLAVO ACERO 3" - Clavo Acero Estriado Vertical 3 500 G - Peso 0.52 kg - Medidas 3 pulgadas - Material Acero - Tipo de cabeza Otra. - **Garantía:** 6 meses	Kg	10
22	CABLE COBRE 3 COLORES, ROJO, AMARILLO Y BLANCO CAL.10 - Cable THHN, con calibre 10AWG/6MM2 - Soporta hasta 600 V - Opera en un rango de temperatura de hasta 90°C en sitios secos, húmedos y mojados. - Cable #10 100M Rojo, Referencia del Producto en el Certificado/Empaque, Cobre: Calibres desde 14 AWG hasta 2000 kcmil Aluminio 8000: Calibres desde 12 AWG hasta 2000 kcmil, - Material del conductor Cobre, - Tipo de Cable o Designación Cables aislados de baja tensión	ML	400

Docusign Envelope ID: B3D45291-B529-8960-8101-19ECBD0CAAF4

LOTE No. 1. INSUMOS PARA EL MANTENIMIENTO DE INFRAESTRUCTURA DE LA CASA DE LA MUJER			
Ítem	Descripción / Especificaciones	Unidad de medida	Cantidad
	- Material de aislamiento PVC - Temperatura máxima 90 °C - Tipo de Producto RETIE Conductores y cables - Debe contar con certificación de conformidad de producto bajo reglamento RETIE vigente - Flexibilidad del conductor Clase B. - **Garantía:** 1 año		
23	PLAFÓN - Plafón sencillo - Ancho 15 cm, Alto 5 cm, Largo 18.5 cm - Tipo de placas/cajas, Placa embutida - Uso Contacto metálico central aislado de la rosquilla y destinado para la línea de fuerza (Fase) en circuitos monofásicos (125 VAC). - De rosca, de utilización con todo tipo de bombillos. Incandescentes, fluorescentes, ahorradores, LEDs. entre otros. - Material Policarbonato - **Color Blanco** - Cantidad de agujeros 2 - **Garantía:** 10 años	Unidad	14
24	APAGADOR - Interruptor sencillo - Amperaje de 10 A - Voltaje de 250 V - Dimensiones de 11.5 cm de alto y 1 cm de ancho - Tipo de Producto RETIE - Equipos de corte y seccionamiento de baja y media tensión - **Garantía:** 1 año.	Unidad	12
25	TOMA - Toma Doble - Tipo de Producto RETIE Clavijas y tomacorrientes - Voltaje 110 V, 250 V - Amperaje 15 A - Ancho 77 mm, Alto 34 mm, Largo 122 mm - Tipo de placas/cajas Caja de distribución embutida - Uso Doméstico - Uso exclusivo interior - Material Policarbonato - Color Blanco - Cantidad de agujeros 2 - **Garantía:** 6 meses	Unidad	12
26	TUBO VERDE ELÉCTRICO 1/2" - Tubo Conduit 1/2 Pulgada X 3 Metros - Referencia del Producto en el Certificado/Empaque 1/2" (21mm) - Tipo de Producto RETIE	ML	120

Docusign Envelope ID: B3D45291-B529-8960-8101-19ECBD0CAAF4

LOTE No. 1. INSUMOS PARA EL MANTENIMIENTO DE INFRAESTRUCTURA DE LA CASA DE LA MUJER			
Ítem	Descripción / Especificaciones	Unidad de medida	Cantidad
	- Largo 3 m - Diámetro 1/2 pulgadas - Color Verde - Material PVC - **Garantía:** 6 meses		
27	TUBO AGUA POTABLE PVC 1/2" Tubo PVC Presión 1/2" X 6m - 315 Psi Pavco Wavin Para Agua, La tubería PVC presión de 1/2" x 6 m **Características** - Tubo 1/2" - Normas de Fabricación Resolución 0105 NTC 382, NTC 1339 Accesorios de (Policloruro de Vinilo) (PVC) Schedule 40 - Presión de agua 315 psi, - Diseñada para transportar agua para consumo humano a presión y es fabricada para ser unida con cemento solvente. - Tubos de extremo liso y los accesorios con campana. - Largo 6 m - Diámetro 1/2 pulgadas - Color BLANCO - **Garantía**: 6 meses	Unidad	80
28	TUBO SANITARIO PVC 4" **Características** - Tubo 4" - Normas de Fabricación NTC 1341 y NTC 1087 - Uso PREDIAL-SANITARIO - Largo 600 cm - Diámetro 4 pulgadas - Color Amarillo - Tipo de cañería Agua - Material PVC Sanitario - Forma de conexión Fusión - Fitting requerido PVC - **Garantía:** 1 año	Unidad	12
29	TUBO SANITARIO PVC 3" Tubo 3 Pulgadas X 3 Metros, tubo de PVC sanitario, con un diámetro de 3 pulgadas, para sistemas de agua. **Características** - Normas de Fabricación NTC 1341 y NTC 1087 - Uso PREDIAL-SANITARIO - Largo 300 cm - Diámetro 3 pulgadas - Color Amarillo - Tipo de cañería Agua - Material PVC Sanitario - Forma de conexión Fusión - Fitting requerido PVC - **Garantía:** 1 año	Unidad	6

Docusign Envelope ID: B3D45291-B529-8960-8101-19ECBD0CAAF4

LOTE No. 1. INSUMOS PARA EL MANTENIMIENTO DE INFRAESTRUCTURA DE LA CASA DE LA MUJER			
Ítem	Descripción / Especificaciones	Unidad de medida	Cantidad
30	UNIÓN, YEE, TEE 4" - Yee Sencilla 4 Sanitaria - Normas de Fabricación NTC 1341 y NTC 1087 - Uso PREDIAL-SANITARIO - Diámetro 4 pulgadas - Tipo de hilo conexión Cementar – HE - Material PVC Sanitario - Color Amarillo - Número de piezas 1 - Presión 0.0 psi - **Garantía:** 1 año	Unidad	16
31	UNION, YEE, TEE 3" - Yee Sencilla 4 Sanitaria - Normas de Fabricación NTC 1341 y NTC 1087 - Uso PREDIAL-SANITARIO - Diámetro 4 pulgadas - Tipo de hilo conexión Cementar – HE - Material PVC Sanitario - Color Amarillo - Número de piezas 1 - Presión 0.0 psi - **Garantía:** 1 año	Unidad	16
32	BAJANTE PVC 3" - Tubo 3X1M Ventilación - Tubo 3" - Largo 1 m, Diámetro 3 pulgadas - Color Naranja - **Garantía:** 6 meses	Unidad	5
33	UNIÓN, CODO AGUA LLUVIA 3" - Fabricado bajo la norma NTC 1087 y NTC 1341 los accesorios. - Tipo Unión 3" - Material PVC, - Uso diseñado para transportar agua servida, residual doméstica, industrial, aguas lluvia y ventilación. - Tubos vienen de extremo liso y los accesorios con campana. - Diámetro 3 pulgadas - Color Amarrillo - Número de piezas 1 - **Garantía:** 6 meses	Unidad	5
34	VENTANA BAÑO - Ventana 60x40 cm aluminio pintada negra con vidrio de 6 mm, con sistema de apertura corrediza y una cerradura manual, con Vidrio Monolítico - **Garantía:** 1 año, con Belleza y calidad de acabado Transparente y Cantidad de cerraduras 1.	Unidad	2

Docusign Envelope ID: B3D45291-B529-8960-8101-19ECBD0CAAF4

LOTE No. 1. INSUMOS PARA EL MANTENIMIENTO DE INFRAESTRUCTURA DE LA CASA DE LA MUJER			
Ítem	Descripción / Especificaciones	Unidad de medida	Cantidad
35	CAJA BREAKERS COMPLETA - Tablero riel Mono fase 8 circuitos blanco - Tipo de Producto RETIE Tableros eléctricos y celdas - Voltaje 120, 240 V - Cantidad de salidas 8 - Fase Monofásico - Nivel de protección No tiene - Amperaje 75 A - Cantidad de hilos 4 - Corriente de cortocircuito RMS simétrica 10 - Ancho 8 cm, Alto 20 cm, Largo 22 cm - Tipo de placas/cajas, Caja de distribución embutida Uso, Instalaciones eléctricas domiciliarias y comerciales de baja tensión - Material ABS - Línea Caja de distribución - Cantidad de agujeros 6 - **Garantía:** 1 año	Unidad	1
36	BREAKER 40 AMP - Cantidad de polos 1 unidad(es) - Amperaje 40 A - Voltaje 220 V, 440 V - **Garantía:** 1 año, con interruptores automáticos modulares tipo MCB con curva de disparo tipo C, diseñados para instalación en riel DIN de 35 mm. - Admite tensiones de operación de 230/400V AC. Vida útil eléctrica mínima de 12.000 ciclos, ideales para aplicaciones residenciales, comerciales e industriales ligeras	Unidad	8
37	UNIONES, TES, TAPONES PVC 1/2" - Tee 1/2" pvc presión - Material PVC - Normas de Fabricación Resolución 0105 NTC 382, NTC 1339 Accesorios de (Policloruro de Vinilo) (PVC) Schedule 40 - Transporta agua para consumo humano a presión y es fabricada para ser unida con cemento solvente. - Tubos extremo liso y los accesorios con campana. - Diámetro 1/2 pulgadas - Color BLANCO - Presión 600 psi - Número de piezas 1 - Garantiza la conservación de la calidad verificado de acuerdo con la ANSI/NSF 61:02. - Vida útil estimada es de 50 años. - **Garantía:** 6 meses	Unidad	20
38	PUERTA BAÑO EN MADERA AGLOMERADA O TERMOLAMINADA	Unidad	2

Docusign Envelope ID: B3D45291-B529-8960-8101-19ECBD0CAAF4

LOTE No. 1. INSUMOS PARA EL MANTENIMIENTO DE INFRAESTRUCTURA DE LA CASA DE LA MUJER			
Ítem	Descripción / Especificaciones	Unidad de medida	Cantidad
	- Puerta interior de 65x210cm, color madera clara fabricada en melamina con relleno de honeycomb (80 capas) para mayor durabilidad. resistencia al clima baja, para uso en interiores. - Mantención Baja, Aislación acústica Baja, Resistencia a los golpes Media-Baja, Aislación térmica Baja. - Garantía mínima 1 año por defecto de fabricación.		
39	PUERTA TAMBORADA 0,9X2,3 MT - Puerta interior - Madera Macula 90 cm por 2,35 m - Fabricada con caras en aglomerado texturizado - Resistente a los rayones y laterales en PVC del mismo color de las caras - Con filtro UV que protege de la humedad y aumenta la resistencia a los impactos. - Tiene un espesor de 3.5 cm - Garantía mínima 1 año por defecto de fabricación	Unidad	1
40	VENTANA METAL INCLUYE VIDRIO - Ventana 1x1 - Negra - Vidrio Monolítico de 4 mm - Sistema de apertura corrediza, ideal para optimizar el espacio, adaptable a diversas necesidades. - Tipo de cerradura Manual - Material Aluminio - Acabado Transparente, Cantidad de cerraduras 1. - Garantía: 1 año	Unidad	2

LOTE No 2. INSUMOS MOBILIARIOS Y DOMÉSTICOS DOTACIÓN CASA DE LA MUJER			
Ítem	Descripción / Especificaciones	Unidad de medida	Cantidad
1	COCINA INTEGRAL Cocina integral 1.80 m con cubierta a gas, horno empotrado y lavaplatos Dimensiones: Largo 180 cm × Alto 90 cm × Fondo 60 cm Material: Estructura en madera aglomerada MDP – RH para uso en zonas de extrema humedad, que cumpla con estándares de estabilidad dimensional y parámetros técnicos de resistencia mecánica bajo condiciones críticas de saturación, con rangos de dimensión general entre 600 kg/m³ y 750 kg/m³ , recubierta con láminas melamínicas, resistente a la humedad melamínico; mesón en acero inoxidable calibre 20; cubierta metálica con parrillas esmaltadas; horno en acero esmaltado con puerta de vidrio templado	Unidad	1

Docusign Envelope ID: B3D45291-B529-8960-8101-19ECBD0CAAF4

LOTE No 2. INSUMOS MOBILIARIOS Y DOMÉSTICOS DOTACIÓN CASA DE LA MUJER			
Ítem	Descripción / Especificaciones	Unidad de medida	Cantidad
	Capacidad: 4 fogones a gas natural o GLP, horno 50 L aprox., poceta acero inoxidable 35×40 cm **Garantía:** 1 año		
2	NEVERA DOMÉSTICA Nevera No-Frost, capacidad neta entre 400 y 440 litros, con control de temperatura digital o manual **Dimensiones:** Alto 170-190 cm x Ancho 70-75 cm x Profundidad 70-75 cm (aprox.) **Material:** Carcasa acero/hojalata con acabado esmaltado; interior en plástico ABS **Capacidad**: Carcasa acero/hojalata con acabado esmaltado; interior en plástico ABS **Garantía:** 1 año (compresor y partes eléctricas según fabricante)	Unidad	1
3	JUEGO DE UTENSILIOS DE COCINA (PACK) Pack utensilios básicos 6-10 piezas (genérico) **Dimensiones:** Piezas variables; mango ergonómico estándar **Material:** Acero inoxidable 18/0 para utensilios metálicos o nylon resistente para utensilios termo-resistente **Garantía:** 6 meses (defecto de fabricación) **Nota**: Preferir utensilios resistentes a temperaturas hasta 200°C.	Unidad	2
4	JUEGO DE OLLAS Juego de ollas de acero inoxidable 10 piezas **Dimensiones:** Diámetro entre 16 y 28 cm, alturas variables entre 8 y 20 cm **Material:** Acero inoxidable 18/10 con tapas de vidrio templado y asas termoaislantes **Capacidad:** Capacidad total estimada 15-20 litros combinados **Garantía:** 1 año	Unidad	1
5	CHOCOLATERA Chocolatera aluminio 2 L (genérico) **Dimensiones:** Altura 18-20 cm, diámetro base 14-16 cm, capacidad 2 litros **Material:** Aluminio anodizado o pulido con mango termoaislante **Capacidad:** Capacidad 2 litros **Garantía:** 6 meses	Unidad	2
6	JUEGO DE SARTENES DE 3 PIEZAS, ANTIADHERENTES **Dimensiones:** Sartenes antiadherente aluminio 3 piezas de 20 cm, 24 cm y 28 cm **Material:** Aluminio con recubrimiento antiadherente base grafilada	Unidad	2

Docusign Envelope ID: B3D45291-B529-8960-8101-19ECBD0CAAF4

LOTE No 2. INSUMOS MOBILIARIOS Y DOMÉSTICOS DOTACIÓN CASA DE LA MUJER			
Ítem	Descripción / Especificaciones	Unidad de medida	Cantidad
	Capacidad: Apto para estufas de gas y eléctricas; resistencia térmica hasta 250°C y 32.000 ciclos de abrasión **Garantía:** 1 año		
7	JUEGO DE VAJILLA Vajilla cerámica o porcelana 16 piezas (genérico) **Dimensiones:** 4 platos hondos 22 cm, 4 platos planos 25 cm, 4 platos postre 14,8 cm, 4 tazas 250 ml **Material:** Cerámica vitrificada o porcelana blanca **Capacidad:** Apta para microondas y lavavajillas **Garantía:** 6 meses **Nota:** Resistente a choques térmicos moderados; acabado esmaltado; uso doméstico rural.	Unidad	2
8	JUEGO DE CUBIERTOS Juego de cubiertos acero inoxidable 24 piezas que incluya cuchillos y cucharas. **Dimensiones:** **Longitud promedio**: 18-22 cm por pieza **Material:** Acero inoxidable 18/0 pulido espejo **Garantía:** 1 año **Nota:** Apto para uso diario; resistente a corrosión y manchas.	Unidad	2
9	JUEGO DE VASOS Set de 6 vasos acero inoxidable 350 ml **Material:** Acero inoxidable **Capacidad:** Capacidad 350 ml cada uno **Garantía:** 1 año	Unidad	2
10	CAMAROTE SENCILLA Estructura metálica simple (genérico) dos niveles con escalera y baranda de seguridad **Dimensiones:** 100 x 190 x 160 cm (largo x ancho x alto respaldo aproximado) tipo camarote **Material:** Estructura en acero tubular con recubrimiento epóxico; listones en madera OSB o pino **Capacidad:** Capacidad de carga: 200 kg **Garantía mínima 1 año por defecto de fabricación.** **Nota:** Diseñada para colchón 90x190 cm; acabado con pintura electrostática para resistencia a humedad. Requiere escaleras para subir al segundo nivel, anclaje/soportes si se usa en zonas de movimiento.	Unidad	2
11	COLCHÓN INDIVIDUAL Colchón espumado 90 x 190 x 18 cm (largo x ancho x espesor) **Material:** Núcleo de espuma HR de alta densidad 30 a 35 kg/m³; funda exterior poliéster transpirable **Capacidad:** Soporta hasta 120 kg por cama. **Garantía:** 1 año (conformidad comercial)	Unidad	4

Docusign Envelope ID: B3D45291-B529-8960-8101-19ECBD0CAAF4

LOTE No 2. INSUMOS MOBILIARIOS Y DOMÉSTICOS DOTACIÓN CASA DE LA MUJER			
Ítem	Descripción / Especificaciones	Unidad de medida	Cantidad
12	CAMA DOBLE EN MADERA Cama en madera maciza **Dimensiones:** 140×190×35 cm (estructura) **Material: Con certificado de inmunización con sales CCA (Cobre, Cromo y Arsénico), tratada mediante un proceso de vacío-presión para protegerla contra hongos, termitas y xilófagos, bajo la norma nacional NTC 2083.** **Capacidad:** Capacidad 250 kg **Garantía:** 1 año	Unidad	2
13	COLCHÓN PARA CAMA DOBLE Colchón de espuma de poliuretano alta densidad 30 a 35 kg/m³, funda exterior poliéster transpirable **Dimensiones:** 140×190×25 cm **Material:** Núcleo en espuma HR; **Capacidad:** Capacidad 250 kg **Garantía:** 1 año	Unidad	2
14	PROTECTOR ANTIFLUIDO COLCHÓN Protector impermeable tipo hotel, lavable. **Dimensiones:** 140×190 cm **Material:** Tela poliéster + poliuretano (PU) impermeable **Garantía**: 6 meses	Unidad	1
15	PROTECTOR ANTIFLUIDO COLCHÓN Protector impermeable cama sencilla, lavable. **Dimensiones:** 90×190 cm **Material:** Tela poliéster + PU impermeable **Garantía:** 6 meses	Unidad	4
16	PROTECTORES ANTIFLUIDO DE ALMOHADA Protector de almohada impermeable (set x 2) **Dimensiones:** 50×70 cm **Material:** Tela poliéster + PU **Garantía:** 6 meses	Unidad	16
17	ALMOHADAS TIPO HOTEL Almohadas fibra siliconada (set x 2) **Dimensiones:** 50×70 cm **Material:** Relleno fibra siliconada, funda microfibra **Garantía:** 6 meses	Unidad	8
18	FUNDA DE ALMOHADAS Funda en microfibra blanca (set x 2) **Dimensiones:** 50×70 cm **Material:** Tela microfibra 100% poliéster **Garantía:** 6 meses	Unidad	16
19	COBIJA CAMA DOBLE Cobija polar o flannel doble faz **Dimensiones:** 140×190 cm **Material:** Poliéster 100% tipo flannel o microfibra	Unidad	4

Docusign Envelope ID: B3D45291-B529-8960-8101-19ECBD0CAAF4

LOTE No 2. INSUMOS MOBILIARIOS Y DOMÉSTICOS DOTACIÓN CASA DE LA MUJER			
Ítem	Descripción / Especificaciones	Unidad de medida	Cantidad
	Garantía: 6 meses **Nota: Térmica, liviana y suave; ideal para clima frío.**		
20	COBIJA CAMAROTE SENCILLO Cobija polar sencilla **Dimensiones:** 120×190 cm **Material:** Poliéster flannel 100% **Garantía:** 6 meses **Nota: Fácil lavado; secado rápido; uso institucional rural.**	Unidad	8
21	SÁBANAS CAMA DOBLE Juego de sábanas microfibra 3 piezas **Dimensiones**: 140×190 cm **Garantía:** 6 meses	Unidad	4
22	SÁBANAS CAMAROTE SENCILLO Juego de sábanas microfibra 3 piezas **Dimensiones:** 90×190 cm **Material:** Microfibra 100% poliéster **Garantía:** 6 meses	Unidad	8
23	EDREDÓN CAMA DOBLE Edredón acolchado microfibra doble **Dimensiones:** 140×190 cm **Material:** Tela microfibra con relleno poliéster 300 g/m² **Garantía:** 6 meses	Unidad	2
24	EDREDÓN CAMAROTES Edredón acolchado microfibra sencillo con relleno poliéster. **Dimensiones:** 120×190 cm **Garantía:** 6 meses	Unidad	8
25	TOALLAS EN ALGODÓN Toallas 100% algodón tipo hotel **Dimensiones:** 70×140 cm (baño) **Material:** Algodón rizado 500 g/m² **Garantía:** 6 meses	Unidad	8
26	MESA DE NOCHE EN MADERA Mesa auxiliar con cajón **Dimensiones:** 45×40×55 cm **Material: Con certificado de inmunización con sales CCA (Cobre, Cromo y Arsénico), tratada mediante un proceso de vacío-presión para protegerla contra hongos, termitas y xilófagos, bajo la norma nacional NTC 2083.** **Garantía:** 1 año	Unidad	1
27	ARMARIO CLÁSICO 2 PUERTAS Armario plástico 2 puertas **Dimensiones:** 189×65×45 cm **Material:** Armario plástico con acabado texturizado tipo madera, resistente a rayos UV e impactos **Capacidad:** Capacidad 60 kg	Unidad	1

Docusign Envelope ID: B3D45291-B529-8960-8101-19ECBD0CAAF4

LOTE No 2. INSUMOS MOBILIARIOS Y DOMÉSTICOS DOTACIÓN CASA DE LA MUJER			
Ítem	Descripción / Especificaciones	Unidad de medida	Cantidad
	Garantía: 1 año		
28	ARCHIVADOR METÁLICO Archivador metálico 4 cajones 132x46x62 cm **Capacidad:** Capacidad aproximada 25 kg por cajón **Garantía:** 1 año	Unidad	3
29	MESA PLEGABLE Mesa plegable polietileno tipo portafolio **Dimensiones:** 152 x 70 x 74 cm (largo x ancho x alto) **Material:** Cubierta en polietileno de alta densidad (HDPE) y estructura metálica pintada **Capacidad:** Carga distribuida máxima 100 kg **Garantía:** 1 año	Unidad	2
30	ESCRITORIO DE MADERA Escritorio en madera aglomerada MDP, recubierta con láminas melamínicas resistente a la humedad. **Dimensiones:** 150 x 60 x 75 cm (largo x ancho x alto) **Material:** Tablero MDP resistente a la humedad 15 mm; cantos sellados; estructura reforzada **Capacidad**: Carga distribuida 60 kg aprox. **Garantía mínima 1 año por defecto de fabricación.**	Unidad	2
31	ESTANTERÍA METÁLICA Estantería metálica 5 niveles color blanco **Dimensiones**: Alto 180 cm x Ancho 90 cm x Fondo 40 cm **Material:** Estructura metálica con pintura electrostática; repisas en acero o MDF recubierto **Capacidad:** Capacidad por nivel 40-60 kg; total 200-300 kg distribuidos **Garantía:** 1 año	Unidad	4
32	STAND DE MADERA PORTÁTIL (PARA FERIAS) Stand modular en madera inmunizada desmontable **Dimensiones:** 200×100×200 cm **Material:** Estructura en madera con certificado de inmunización con sales CCA (Cobre, Cromo y Arsénico), tratada mediante un proceso de vacío-presión para protegerla contra hongos, termitas y xilófagos, bajo la norma nacional NTC 2083., paneles madera aglomerada MDP, recubierta con láminas melamínicas resistente a la humedad. **Garantía:** 1 año	Unidad	1
33	SILLA EJECUTIVA GIRATORIA Silla ergonómica con base metálica cromada y ajuste neumático **Dimensiones:** 60×60×110 cm **Material:** Metálica o base en nylon reforzado o acero con pintura electrostática, asiento tapizado en malla o poliéster, espuma alta de poliuretano inyectada con densidades	Unidad	2

Docusign Envelope ID: B3D45291-B529-8960-8101-19ECBD0CAAF4

LOTE No 2. INSUMOS MOBILIARIOS Y DOMÉSTICOS DOTACIÓN CASA DE LA MUJER			
Ítem	Descripción / Especificaciones	Unidad de medida	Cantidad
	de **55-62 kg/m³** **Garantía:** 1 año		
34	SILLA TÁNDEM (SALA DE ESPERA) Silla tándem metálica 4 puestos **Dimensiones**: 230×60×80 cm **Material:** Asientos en acero perforado y estructura metálica pintada **Capacidad:** Capacidad 120 kg por puesto **Garantía:** 1 año	Unidad	1
35	SILLA PLÁSTICA APILABLE CON BRAZOS Silla plástica apilable con brazos W **Dimensiones:** Ancho asiento ~45-50 cm x Profundidad asiento ~45 cm x Altura total ~85-90 cm **Material:** Polipropileno o polietileno de alta densidad; patas reforzadas **Capacidad de carga:** 120 kg **Garantía mínima 1 año por defecto de fabricación.**	Unidad	30
36	TABLERO ACRÍLICO CON TRÍPODE Tablero blanco acrílico imantado con caballete ajustable **Dimensiones:** 120×80 cm **Material:** Superficie acrílica blanca con marco de aluminio y patas metálicas **Garantía:** 1 año	Unidad	1

LOTE No 3. ELEMENTOS DE PRIMEROS AUXILIOS DOTACIÓN CASA DE LA MUJER			
Ítem	Descripción / Especificaciones	Unidad de medida	Cantidad
1	CUELLO ORTOPÉDICO INMOVILIZACIÓN MULTITALLA ADULTO Inmovilizador cervical bi-valva rígido de diseño anatómico ajustable. **Dimensiones:** Altura regulable entre 8 y 12 cm **Material:** Espuma EVA de alta densidad, velcro y refuerzos plásticos **Garantía:** 6 meses	Unidad	1
2	CUELLO ORTOPÉDICO INMOVILIZACIÓN MULTITALLA NIÑO Inmovilizador cervical bi-valva rígido de diseño anatómico ajustable. **Dimensiones:** Altura regulable entre 5 y 9 cm **Material:** Espuma EVA y refuerzos de polietileno **Garantía:** 6 meses	Unidad	1
3	JUEGO DE FÉRULA DE PRIMEROS AUXILIOS Kit de férulas moldeables en aluminio recubierto (4 férulas y 2 cintas) **Dimensiones:** Férulas 36 cm, 61 cm, 91 cm y 107 cm **Material:** Núcleo aluminio maleable con recubrimiento espuma PE	Unidad	2

Docusign Envelope ID: B3D45291-B529-8960-8101-19ECBD0CAAF4

LOTE No 3. ELEMENTOS DE PRIMEROS AUXILIOS DOTACIÓN CASA DE LA MUJER			
Ítem	Descripción / Especificaciones	Unidad de medida	Cantidad
	Garantía: 1 año		
4	CAMILLA PRIMEROS AUXILIOS KIT COMPLETO Camilla plegable con arnés y bolsa de transporte **Dimensiones:** 185×55×15 cm **Material:** Estructura aluminio anodizado y lona poliéster alta resistencia **Capacidad:** Capacidad 150 kg **Garantía:** 1 año **Nota:** Plegable en dos secciones; con correas de sujeción; fácil transporte en terrenos rurales.	Unidad	1
5	BOTIQUÍN METÁLICO GRANDE Botiquín metálico mural 2 niveles con cerradura **Dimensiones:** 45×35×15 cm **Material:** Lámina de acero con pintura electrostática blanca **Capacidad:** Capacidad 3 kg de insumos **Garantía:** 1 año **Nota:** De pared; resistente a humedad; apto para zonas rurales o instituciones, que incluya compartimientos internos.	Unidad	1

Nota 1. Los precios deben ser cotizados sin IVA, dado que el Proyecto se encuentra exento de este impuesto en virtud del Decreto 540 de 2004 y los acuerdos de cooperación vigentes. El contratista adjudicatario deberá cumplir con los trámites administrativos requeridos ante la autoridad competente para la aplicación de dicha exención, contando con el soporte documental que para tal fin suministre el Proyecto.

Nota 2. La oferta económica deberá presentarse bajo la modalidad de precio global fijo a todo costo. Esto incluye, de manera enunciativa mas no limitativa: valor de los bienes, costos de transporte especializado a zona rural, cargue, descargue en el sitio exacto de acopio, seguros de transporte, impuestos (excluyendo IVA), aranceles, riesgos por pérdida o deterioro hasta la entrega formal, ensamble de mobiliario y cualquier otro servicio conexo necesario para el cumplimiento del objeto del contrato.

CONDICIONES GENERALES PARA LA PRESENTACIÓN DE LA SOLICITUD DE COTIZACIÓN

1. **Presentar el RUT (posterior a 2022), cuyo código de actividad económica, ya sea principal, secundaria u otras, debe ser concordante con el objeto de la presente convocatoria.**
2. **Presentar el certificado de existencia y representación legal, expedido por la Cámara de Comercio respectiva (no mayor a 30 días calendario anteriores a la fecha de cierre de esta convocatoria), donde conste que el objeto y/o las actividades sociales están relacionados con el objeto a contratar. Si en dicho documento se indica que el representante legal tiene restricciones para contratar, deberá anexar la autorización correspondiente, expedida por el órgano competente.**
3. Certificación de cumplimiento en el pago de aportes al sistema integral de seguridad social y parafiscales, expedido y firmado por el revisor fiscal y/o representante legal.

Docusign Envelope ID: B3D45291-B529-8960-8101-19ECBD0CAAF4

4. Presentar junto con su oferta, fichas técnicas, catálogos o manuales técnicos del fabricante detallado de los ítems 3 y 4 del Lote 1 y el ítem 2 del Lote 2, indicando la marca de cada producto, preferiblemente en idioma español o en su defecto traducciones simples que permita verificar las características técnicas del producto.

CONDICIONES ESPECÍFICAS PARA LA EJECUCIÓN CONTRACTUAL Y ENTREGA DE LOS BIENES:

1. Entregar los bienes contratados, garantizando que cumplan con las especificaciones técnicas establecidas.
2. Presentar los certificados o soportes de garantía al momento de la entrega de los bienes, de conformidad con las garantías especificadas y requeridas para cada ítem.
3. Para los Ítems 13,14,15,16 y 17 del Lote 1 previo a la entrega, se debe presentar los documentos que demuestren la procedencia legal de esos bienes para su comercialización.
4. Para los ítems 34, 38, 39 y 40 del Lote 1 y de los ítems 1, 10,12,27,28, 30, 31 y 32 del Lote 2, el proveedor deberá someter a consideración y aprobación de la supervisión, antes de la entrega de los bienes, los diseños y especificaciones técnicas de los productos ofertados. Dichos diseños deberán cumplir integralmente con las características, dimensiones, materiales y demás requisitos definidos en las especificaciones técnicas.
5. Garantizar que los bienes sean originales, nuevos, no remanufacturados, ni repotenciados, de excelente calidad de marcas reconocidas y en perfecto estado de funcionamiento, condiciones que serán verificadas por el supervisor del contrato.
6. Entregar los bienes en el plazo establecido en el contrato, y en los sitios relacionados en el ítem lugar de entrega.
7. Garantizar que los bienes adquiridos sean objeto de verificación previa, en los sitios concertados con la supervisión, para lo cual debe contar con un tiempo máximo de quince (15) días hábiles anteriores a la fecha de entrega, esta revisión contará con el acompañamiento de profesionales delegados por la supervisión y la veeduría comunitaria que la integran tres (3) personas que representan a AMCOP, quienes realizarán revisión y recomendación con respecto a la calidad y condiciones de los bienes, dejando constancia del cumplimiento en el formato diseñado para tal fin (Acta de verificación), la cual será vinculante para la aceptación o rechazo del recibo final de la supervisión.
8. Todo bien que no cumplan con los estándares de calidad y condiciones requeridos, según lo establecido en las especificaciones técnicas y previas verificaciones, será rechazado por el supervisor quien tomará la decisión de rechazar, de manera parcial y/o total los bienes y el proveedor será responsable de retirar el bien rechazado en un plazo máximo de cinco (5) días hábiles y de suministrar y reemplazar el bien adecuado en los sitios de disposición final, sin costo adicional, en un plazo máximo de ocho (8) días hábiles.
9. El contratista deberá coordinar previamente con el supervisor la fecha y logística de entrega de los bienes.
10. Asumir en su totalidad los costos de transporte, cargue y descargue, seguros y riesgo por pérdida y/o deterioro de los bienes adquiridos hasta la entrega efectiva de los mismos al personal autorizado en los lugares de entrega establecidos.
11. Garantizar la existencia y disponibilidad de repuestos y accesorios durante la vigencia de la garantía de los bienes suministrados.

Docusign Envelope ID: B3D45291-B529-8960-8101-19ECBD0CAAF4

12. Responder, sin perjuicio de la garantía, por la calidad, idoneidad y correcto funcionamiento de los bienes y/o elementos suministrados.
13. Entregar las respectivas actas de verificación previa y de entrega de los bienes para formalizar el recibido a satisfacción por parte de supervisor.
14. Aceptar los procedimientos administrativos que determine Patrimonio Natural para la ejecución del contrato.
15. Mantener indemne a la entidad por las reclamaciones que se deriven con ocasión a la ejecución contractual.
16. Acatar las instrucciones y recomendaciones que el supervisor del contrato solicite mediante escrito.
17. Cumplir con las obligaciones frente al Sistema de Seguridad Social Integral y las demás que por Ley o contrato le correspondan. Para lo cual deberá presentar Certificación de cumplimiento en el pago de aportes al sistema integral de seguridad social y parafiscales, expedido y firmado por el revisor fiscal y/o representante legal.
18. Presentar ante la entidad la correspondiente facturación electrónica de conformidad con las normas vigentes, adjuntando soporte de paz y salvo en el pago de aportes al sistema de seguridad social y parafiscales, correspondientes al último periodo de pago.

3) Lugar de entrega

Los bienes serán entregados en la sede de la Casa de la Mujer, Inspección de Guayabal Municipio de San Vicente de Caguán, en Zona de reserva campesina cuenca del rio Pato y valle de Balsillas, Caserío Guayabal, Núcleo Guayabal.

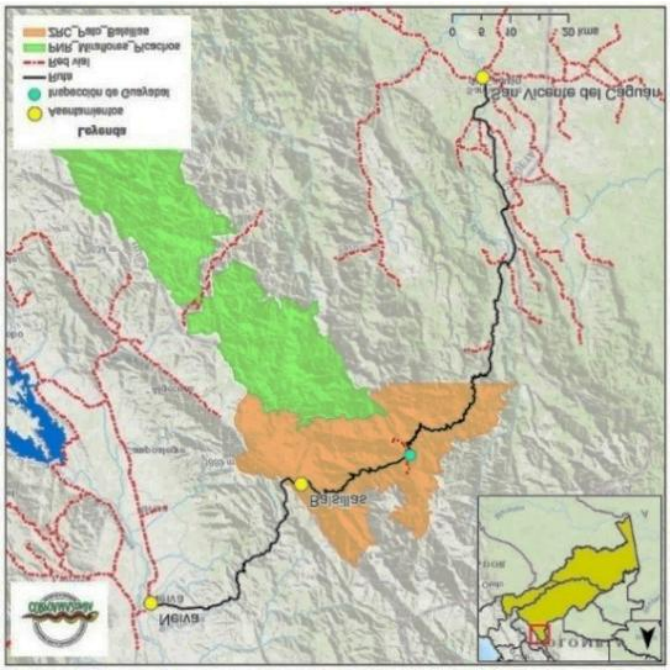

Mapa de ubicación del sitio de entrega en la Inspección de Guayabal de San Vicente del Caguán

Docusign Envelope ID: B3D45291-B529-8960-8101-19ECBD0CAAF4

4) Forma de Pago

Se establece un (1) solo pago pago para cada lote, contra entrega de los bienes relacionados en las especificaciones técnicas, previo recibo a satisfacción de parte del supervisor del contrato, junto con el manifiesto de Aduana de los bienes adquiridos (para el caso que aplique).

El pago se realizará previa presentación de la factura y constancia de cumplimiento del supervisor del contrato, junto con el soporte de paz y salvo en el pago de aportes al sistema de seguridad social y parafiscales por parte del oferente.

5) Tiempo de Entrega- Duración

El contrato tendrá una duración de tres (3) meses contados a partir del perfeccionamiento del contrato.

6) Otras Disposiciones

No se aceptan Cotizaciones parciales, es decir se deben tener en cuenta todos los bienes requeridos para el cumplimiento del objeto del contrato.

Todos los riesgos asociados con la ejecución del contrato deberán ser asumidos por el proveedor.

No se acepta condicionamiento alguno a la forma de pago y a la duración del contrato definidos en la invitación y se entenderá aceptada con la presentación de la Cotización.

La presentación de la Cotización no genera para PATRIMONIO NATURAL obligación alguna de contratar.

Nota: El contratante solo aceptará y evaluará cotizaciones que cumplan sustancialmente con las especificaciones que se señalan en esta sección y que han sido incluidas en la lista de cantidades

Docusign Envelope ID: B3D45291-B529-8960-8101-19ECBD0CAAF4

SECCIÓN IV
FORMULARIO DE COTIZACIÓN

Los comentarios entre corchetes [] y en letra cursiva proporcionan orientación para la preparación de los documentos y no deberán aparecer en las mismas.

Fecha: *[día]* de *[mes]* de *[año]*

Señores
PATRIMONIO NATURAL
PROYECTO GEF CORAZON DE LA AMAZONIA
adquisicionesgefcorazonamazonia@patrimonionatural.org.co.
Bogotá, D.C. – Colombia

Asunto: Presentación de la Cotización No. **GEFII-CA-SC 011 DE 2026**

Estimados señores:

Luego de haber examinado los documentos adjuntos a su solicitud de cotización para el proceso para "***Contratar el suministro, transporte y entrega a satisfacción de elementos de ferretería, muebles, enseres y electrodomésticos para la adecuación y dotación de la Casa de la Mujer de la Asociación Municipal de Colonos del Pato (AMCOP), en cumplimiento de los objetivos de fortalecimiento de la gobernanza ambiental y social del Convenio de Co-ejecución GEFII-CC-007-2026, en el marco del Plan de Manejo del PNR Miraflores y Picachos en el Departamento del Caquetá".***, los abajo firmantes ofrecemos proveer los bienes, de acuerdo con las Especificaciones Técnicas, los términos y condiciones de la invitación y de acuerdo con la siguiente tabla:

LOTE No. 1. INSUMOS PARA EL MANTENIMIENTO DE INFRAESTRUCTURA DE LA CASA DE LA MUJER					
Ítem	**Descripción / Especificaciones**	**Unidad de medida**	**Cantidad**	**Precio Unitario en COP$**	**Precio Total en COP$**
1	<u>METALDECK 6.00 MT. CAL.22</u> Tipo Metaldeck: Ancho 940 mm; Largo 600 cm, Espesor 0.75 mm. Material Acero Galvanizado Color Galvanizado Acabado Cincado Garantía 1 año. **Características, Beneficios:** - Lámina de acero preformada para losa colaborante con Acero Grado 40 - 30% de mayor resistencia estructural - Mayor resistencia a la corrosión - Que no propague el fuego - Acabado galvanizado - Fabricado bajo la norma NTC 4011 - Recubrimiento de zinc de 180 g/m2	Unidad	19		

Docusign Envelope ID: B3D45291-B529-8960-8101-19ECBD0CAAF4

LOTE No. 1. INSUMOS PARA EL MANTENIMIENTO DE INFRAESTRUCTURA DE LA CASA DE LA MUJER					
Ítem	Descripción / Especificaciones	Unidad de medida	Cantidad	Precio Unitario en COP$	Precio Total en COP$
	- Fabricados en acero estructural grado 40 bajo la norma ASTM A 653 Gr. 40 - Clase 1 con una resistencia a la fluencia mínima de 340 Mpa y una resistencia a la tracción mínima de 450 Mpa. dando cumplimiento a la norma NSR 10 **Garantía:** de 1 año sobre el recubrimiento galvanizado.				
2	PERFIL C G40 150 X 50 X 1.5MM X 6M GALVANIZADO - Tipo Perfil C - Normas de Fabricación NTC 5685 - Presión de agua 0 psi - Diámetro 1.7 cm - Uso ESTRUCTURAL - Ancho 5.0 cm, Alto 15 cm y Largo 600 cm - Espesor 0.15 cm - Material ACERO - Color GRIS - **Garantía:** 1 año - Cumplimiento a la norma NTC 5685, uso estructural.	Unidad	38		
3	SANITARIO - Tipo Dos piezas en porcelana - Ancho 46.6 cm, Alto 68.2 cm y Profundidad 35.8 cm - Descarga a Piso - Cierre tapa estándar - Material Porcelana - Alto de la taza 36.7 cm - Capacidad volumétrica 4.8 litros - Capacidad de evacuación 250 g - Color Blanco - Ahorro de agua - Capacidad de descarga:4.8 litros - Forma de la taza Redondo - Sistema de descarga Single - Distancia de descarga 30,5 cm - **Garantía:** De por vida en Tazas y Tanque De Porcelana - **Garantía:** De 5 años en Asientos Sanitarios, Pulsadores Y Manijas - **Garantía:** de 5 años en Grifería Del Tanque Y Componentes De Plomería: - País de Origen Colombia.	Unidad	2		
4	LAVAMANOS - Tipo Lavamanos con pedestal - Dimensiones de Ancho 46.8 cm, Alto 80 cm y Profundidad 36.1 cm. - Color de la estructura Blanco acabado brillante - Forma Ovalada	Unidad	2		

Docusign Envelope ID: B3D45291-B529-8960-8101-19ECBD0CAAF4

LOTE No. 1. INSUMOS PARA EL MANTENIMIENTO DE INFRAESTRUCTURA DE LA CASA DE LA MUJER					
Ítem	Descripción / Especificaciones	Unidad de medida	Cantidad	Precio Unitario en COP$	Precio Total en COP$
	- Incluye grifería, accesorios de conexión (sifón, desagüe, acoples, chazos y tornillos para soporte) y sellado (Silicona antihongos, cinta teflón) - **Garantía** de por vida, Incluye Lavamanos pedestal, forma ovalada				
5	CODO SIFÓN 3" - Tipo Sifón 3" - Material PVC - Normas de Fabricación Resolución 0105 NTC 1087 y NTC 1341, - Tubería PVC sanitaria diseñada para transportar agua servida, residual doméstica, industrial, aguas lluvia y ventilación. - Tubos de extremo liso y los accesorios con campana. - Diámetro 3 pulgadas - Color amarillo, - Número de piezas 1 - Sistema de unión por medio de soldadura líquida - **Garantía:** 6 meses - País de Origen Colombia.	Unidad	6		
6	MALLA ELECTROSOLDADA 4MM X 6 MT - Malla Electrosoldada - Medidas 6X2.35M - Hueco 15X15Cm Diámetro 4.0Mm (Xx-084) - Mallas, Identificación de lote o colada de fabricación: Según el reglamento técnico que aplique, país de Origen: - Se entrega producto del país de origen disponible en el momento del despacho. Colombia - **Garantía:** 1 año	Unidad	22		
7	CEMENTO GRIS 50KG - Cemento Gris de Uso General en presentación de 50 kg - Cemento hidráulico que cumpla la norma NTC 121 - Diseñado para trabajos de construcción en general, adecuado para la elaboración de morteros de pega, pañete, acabados y concretos de fraguado y resistencia normales. - Tiempo de fraguado entre 100 y 150 minutos (límite permitido: 45–420 min) - Contenido de aire en mortero entre 4 % y 8 %, a expansión por autoclave sea entre 0.01 % y 0.15 %, dentro del máximo permitido de 0.80 %. - Producto fabricado bajo sistemas de gestión certificados en calidad ISO 9001 y comercializado en sacos de 50 kg.	Bulto	410		

Docusign Envelope ID: B3D45291-B529-8960-8101-19ECBD0CAAF4

LOTE No. 1. INSUMOS PARA EL MANTENIMIENTO DE INFRAESTRUCTURA DE LA CASA DE LA MUJER					
Ítem	Descripción / Especificaciones	Unidad de medida	Cantidad	Precio Unitario en COP$	Precio Total en COP$
8	VARILLA 5/8"X 6.0 M - Varilla G-60 W 5/8 pulg x 6m Corrugada - Tipo: Varillas, Identificación de lote o colada de fabricación Según el reglamento técnico que aplique y en cumplimiento de norma NTC 2289 y resolución 1856 de 2017. - Diámetro nominal 5/8", Ancho aproximado 16 mm - Material Acero - Color Gris - Acero sismorresistente de sección circular con resaltes transversales distribuidos uniformemente para lograr una mayor adherencia al concreto. - **Garantía:** 1 año	Unidad	133		
9	VARILLA 1/2 X 6 MT - Varilla G-60 W 1/2pulg x6m Corrugada - Identificación de lote o colada de fabricación Según el reglamento técnico que aplique y en cumplimiento de norma NTC 2289 y resolución 1856 de 2017. - Diámetro nominal 1/2", ancho 12.70 mm - Material acero - Color gris - Características acero sismorresistente de sección circular con resaltes transversales distribuidos uniformemente para lograr una mayor adherencia al concreto. - **Garantía:** 1 año	Unidad	420		
10	HIERRO 3/8 X KG - Chipa 3/8 pulgadas 1 kilo - Hierro corrugado 3/8 chipa - Diámetro nominal 3/8", ancho 9.5 mm - Material acero - Color gris - Identificación de lote o colada de fabricación Según el reglamento técnico que aplique y en cumplimiento de norma NTC 2289 y resolución 1856 de 2017. - Características acero sismorresistente de sección circular con resaltes transversales distribuidos uniformemente para lograr una mayor adherencia al concreto. - **Garantía:** 1 año	Kg	516		
11	ALAMBRE DE AMARRE - Alambre negro calibre 17 - 1.47mm, - Largo 38, diámetro 38 - Color negro - Material acero	Kg	204		

Docusign Envelope ID: B3D45291-B529-8960-8101-19ECBD0CAAF4

LOTE No. 1. INSUMOS PARA EL MANTENIMIENTO DE INFRAESTRUCTURA DE LA CASA DE LA MUJER					
Ítem	Descripción / Especificaciones	Unidad de medida	Cantidad	Precio Unitario en COP$	Precio Total en COP$
	- Recocido calibre 17 de 1.47mm - Uso diversos tipos de amarre, especialmente para formar armaduras con varillas de construcción. - **Garantía:** 1 año				
12	CLAVO 2 1/2" - Puntilla Con Cabeza 2-1/2Pg 500G - Peso 0.5 kg - Material Hierro - Tipo de cabeza Otra - **Garantía:** 6 meses	Lb	71		
13	TABLA - Tabla cepillada y canteada de 3m de largo x 20 ancho y 2,5 cm de espesor	Unidad	142		
14	LISTON - Liston de 8cm de ancho X10cm de grosor y 3 metros de largo	Unidad	55		
15	PUNTALES - Puntal de 3m de largo x 15 cm diámetro	Unidad	47		
16	MIXTO RIO - Material granular de río	M3	96		
17	ARENA - Arena gruesa	M3	35		
18	LADRILLO HUECO 20X30X10 - ladrillo farol Tipo Bloques - **Garantía:** 1 año	Unidad	5400		
19	SOLDADURA TIPO WEST ARCO - Electrodo 6013 - 3/32 Pulgada X 1 Kilo - Electrodos Modelo G6013R-33201 - Tipo de electrodo E-6013 - Presentación bolsa de 1 Kilo - Rango de corriente 60-90 A - País de Origen Colombia **Características** - Electrodo de amplia aplicación en soldadura de aceros de bajo carbono no aleados, de uso corriente en carpintería metálica: fabricación de muebles, ductos de ventilación, rejas, puertas. - **Garantía:** 1 año	Kg	8		
20	CONECTORES SOLDADOS - Angulo De Refuerzo 38X70 mm Galvanizado - Tipo Angulo De Refuerzo, Ancho 38 mm, Largo 70mm, espesor 0.4 cm - Color Gris - Material, Acero Galvanizado - **Garantía**: 1 año	Unidad	120		

Docusign Envelope ID: B3D45291-B529-8960-8101-19ECBD0CAAF4

LOTE No. 1. INSUMOS PARA EL MANTENIMIENTO DE INFRAESTRUCTURA DE LA CASA DE LA MUJER					
Ítem	Descripción / Especificaciones	Unidad de medida	Cantidad	Precio Unitario en COP$	Precio Total en COP$
21	CLAVO ACERO 3" - Clavo Acero Estriado Vertical 3 500 G - Peso 0.52 kg - Medidas 3 pulgadas - Material Acero - Tipo de cabeza Otra. - **Garantía:** 6 meses	Kg	10		
22	CABLE COBRE 3 COLORES, ROJO, AMARILLO Y BLANCO CAL.10 - Cable THHN, con calibre 10AWG/6MM2 - Soporta hasta 600 V - Opera en un rango de temperatura de hasta 90°C en sitios secos, húmedos y mojados. - Cable #10 100M Rojo, Referencia del Producto en el Certificado/Empaque, Cobre: Calibres desde 14 AWG hasta 2000 kcmil Aluminio 8000: Calibres desde 12 AWG hasta 2000 kcmil, - Material del conductor Cobre, - Tipo de Cable o Designación Cables aislados de baja tensión - Material de aislamiento PVC - Temperatura máxima 90 °C - Tipo de Producto RETIE Conductores y cables - Debe contar con certificación de conformidad de producto bajo reglamento RETIE vigente - Flexibilidad del conductor Clase B. - **Garantía:** 1 año	ML	400		
23	PLAFÓN - Plafón sencillo - Ancho 15 cm, Alto 5 cm, Largo 18.5 cm - Tipo de placas/cajas, Placa embutida - Uso Contacto metálico central aislado de la rosquilla y destinado para la línea de fuerza (Fase) en circuitos monofásicos (125 VAC). - De rosca, de utilización con todo tipo de bombillos. Incandescentes, fluorescentes, ahorradores, LEDs. entre otros. - Material Policarbonato - **Color Blanco** - Cantidad de agujeros 2 - **Garantía:** 10 años	Unidad	14		
24	APAGADOR - Interruptor sencillo - Amperaje de 10 A - Voltaje de 250 V	Unidad	12		

Docusign Envelope ID: B3D45291-B529-8960-8101-19ECBD0CAAF4

LOTE No. 1. INSUMOS PARA EL MANTENIMIENTO DE INFRAESTRUCTURA DE LA CASA DE LA MUJER					
Ítem	Descripción / Especificaciones	Unidad de medida	Cantidad	Precio Unitario en COP$	Precio Total en COP$
	- Dimensiones de 11.5 cm de alto y 1 cm de ancho - Tipo de Producto RETIE - Equipos de corte y seccionamiento de baja y media tensión - **Garantía:** 1 año.				
25	TOMA - Toma Doble - Tipo de Producto RETIE Clavijas y tomacorrientes - Voltaje 110 V, 250 V - Amperaje 15 A - Ancho 77 mm, Alto 34 mm, Largo 122 mm - Tipo de placas/cajas Caja de distribución embutida - Uso Doméstico - Uso exclusivo interior - Material Policarbonato - Color Blanco - Cantidad de agujeros 2 - **Garantía:** 6 meses	Unidad	12		
26	TUBO VERDE ELÉCTRICO 1/2" - Tubo Conduit 1/2 Pulgada X 3 Metros - Referencia del Producto en el Certificado/Empaque 1/2" (21mm) - Tipo de Producto RETIE - Largo 3 m - Diámetro 1/2 pulgadas - Color Verde - Material PVC - **Garantía:** 6 meses	ML	120		
27	TUBO AGUA POTABLE PVC 1/2" Tubo PVC Presión 1/2" X 6m - 315 Psi Pavco Wavin Para Agua, La tubería PVC presión de 1/2" x 6 m **Características** - Tubo 1/2" - Normas de Fabricación Resolución 0105 NTC 382, NTC 1339 Accesorios de (Policloruro de Vinilo) (PVC) Schedule 40 - Presión de agua 315 psi, - Diseñada para transportar agua para consumo humano a presión y es fabricada para ser unida con cemento solvente. - Tubos de extremo liso y los accesorios con campana. - Largo 6 m - Diámetro 1/2 pulgadas - Color BLANCO - **Garantía**: 6 meses	Unidad	80		

Docusign Envelope ID: B3D45291-B529-8960-8101-19ECBD0CAAF4

LOTE No. 1. INSUMOS PARA EL MANTENIMIENTO DE INFRAESTRUCTURA DE LA CASA DE LA MUJER					
Ítem	Descripción / Especificaciones	Unidad de medida	Cantidad	Precio Unitario en COP$	Precio Total en COP$
28	TUBO SANITARIO PVC 4" Características - Tubo 4" - Normas de Fabricación NTC 1341 y NTC 1087 - Uso PREDIAL-SANITARIO - Largo 600 cm - Diámetro 4 pulgadas - Color Amarillo - Tipo de cañería Agua - Material PVC Sanitario - Forma de conexión Fusión - Fitting requerido PVC - Garantía: 1 año	Unidad	12		
29	TUBO SANITARIO PVC 3" Tubo 3 Pulgadas X 3 Metros, tubo de PVC sanitario, con un diámetro de 3 pulgadas, para sistemas de agua. Características - Normas de Fabricación NTC 1341 y NTC 1087 - Uso PREDIAL-SANITARIO - Largo 300 cm - Diámetro 3 pulgadas - Color Amarillo - Tipo de cañería Agua - Material PVC Sanitario - Forma de conexión Fusión - Fitting requerido PVC - Garantía: 1 año	Unidad	6		
30	UNIÓN, YEE, TEE 4" - Yee Sencilla 4 Sanitaria - Normas de Fabricación NTC 1341 y NTC 1087 - Uso PREDIAL-SANITARIO - Diámetro 4 pulgadas - Tipo de hilo conexión Cementar – HE - Material PVC Sanitario - Color Amarillo - Número de piezas 1 - Presión 0.0 psi - Garantía: 1 año	Unidad	16		
31	UNION, YEE, TEE 3" - Yee Sencilla 4 Sanitaria - Normas de Fabricación NTC 1341 y NTC 1087 - Uso PREDIAL-SANITARIO - Diámetro 4 pulgadas - Tipo de hilo conexión Cementar – HE - Material PVC Sanitario	Unidad	16		

Docusign Envelope ID: B3D45291-B529-8960-8101-19ECBD0CAAF4

LOTE No. 1. INSUMOS PARA EL MANTENIMIENTO DE INFRAESTRUCTURA DE LA CASA DE LA MUJER					
Ítem	Descripción / Especificaciones	Unidad de medida	Cantidad	Precio Unitario en COP$	Precio Total en COP$
	- Color Amarillo - Número de piezas 1 - Presión 0.0 psi - **Garantía:** 1 año				
32	<u>BAJANTE PVC 3"</u> - Tubo 3X1M Ventilación - Tubo 3" - Largo 1 m, Diámetro 3 pulgadas - Color Naranja - **Garantía:** 6 meses	Unidad	5		
33	<u>UNIÓN, CODO AGUA LLUVIA 3"</u> - Fabricado bajo la norma NTC 1087 y NTC 1341 los accesorios. - Tipo Unión 3" - Material PVC, - Uso diseñado para transportar agua servida, residual doméstica, industrial, aguas lluvia y ventilación. - Tubos vienen de extremo liso y los accesorios con campana. - Diámetro 3 pulgadas - Color Amarrillo - Número de piezas 1 - **Garantía:** 6 meses	Unidad	5		
34	<u>VENTANA BAÑO</u> - Ventana 60x40 cm aluminio pintada negra con vidrio de 6 mm, con sistema de apertura corrediza y una cerradura manual, con Vidrio Monolítico - **Garantía:** 1 año, con Belleza y calidad de acabado Transparente y Cantidad de cerraduras 1.	Unidad	2		
35	<u>CAJA BREAKERS COMPLETA</u> - Tablero riel monofase 8 circuitos blanco - Tipo de Producto RETIE Tableros eléctricos y celdas - Voltaje 120, 240 V - Cantidad de salidas 8 - Fase Monofásico - Nivel de protección No tiene - Amperaje 75 A - Cantidad de hilos 4 - Corriente de cortocircuito RMS simétrica 10 - Ancho 8 cm, Alto 20 cm, Largo 22 cm - Tipo de placas/cajas, Caja de distribución embutida Uso, Instalaciones eléctricas domiciliarias y comerciales de baja tensión - Material ABS - Línea Caja de distribución	Unidad	1		

Docusign Envelope ID: B3D45291-B529-8960-8101-19ECBD0CAAF4

LOTE No. 1. INSUMOS PARA EL MANTENIMIENTO DE INFRAESTRUCTURA DE LA CASA DE LA MUJER					
Ítem	Descripción / Especificaciones	Unidad de medida	Cantidad	Precio Unitario en COP$	Precio Total en COP$
	- Cantidad de agujeros 6 - **Garantía:** 1 año				
36	BREAKER 40 AMP - Cantidad de polos 1 unidad(es) - Amperaje 40 A - Voltaje 220 V, 440 V - **Garantía:** 1 año, con interruptores automáticos modulares tipo MCB con curva de disparo tipo C, diseñados para instalación en riel DIN de 35 mm. - Admite tensiones de operación de 230/400V AC. Vida útil eléctrica mínima de 12.000 ciclos, ideales para aplicaciones residenciales, comerciales e industriales ligeras	Unidad	8		
37	UNIONES, TES, TAPONES PVC 1/2" - Tee 1/2" pvc presión - Material PVC - Normas de Fabricación Resolución 0105 NTC 382, NTC 1339 Accesorios de (Policloruro de Vinilo) (PVC) Schedule 40 - Transporta agua para consumo humano a presión y es fabricada para ser unida con cemento solvente. - Tubos extremo liso y los accesorios con campana. - Diámetro 1/2 pulgadas - Color BLANCO - Presión 600 psi - Número de piezas 1 - Garantiza la conservación de la calidad verificado de acuerdo con la ANSI/NSF 61:02. - Vida útil estimada es de 50 años. - **Garantía:** 6 meses	Unidad	20		
38	PUERTA BAÑO EN MADERA AGLOMERADA O TERMOLAMINADA - Puerta interior de 65x210cm, color madera clara fabricada en melamina con relleno de honeycomb (80 capas) para mayor durabilidad. resistencia al clima baja, para uso en interiores. - Mantención Baja, Aislación acústica Baja, Resistencia a los golpes Media-Baja, Aislación térmica Baja. - **Garantía mínima 1 año por defecto de fabricación.**	Unidad	2		
39	PUERTA TAMBORADA 0,9X2,3 MT - Puerta interior - Madera Macula 90 cm por 2,35 m - Fabricada con caras en aglomerado texturizado - Resistente a los rayones y laterales en PVC del mismo color de las caras	Unidad	1		

Docusign Envelope ID: B3D45291-B529-8960-8101-19ECBD0CAAF4

LOTE No. 1. INSUMOS PARA EL MANTENIMIENTO DE INFRAESTRUCTURA DE LA CASA DE LA MUJER					
Ítem	Descripción / Especificaciones	Unidad de medida	Cantidad	Precio Unitario en COP$	Precio Total en COP$
	- Con filtro UV que protege de la humedad y aumenta la resistencia a los impactos. - Tiene un espesor de 3.5 cm - **Garantía mínima 1 año por defecto de fabricación**				
40	<u>VENTANA METAL INCLUYE VIDRIO</u> - Ventana 1x1 - Negra - Vidrio Monolítico de 4 mm - Sistema de apertura corrediza, ideal para optimizar el espacio, adaptable a diversas necesidades. - Tipo de cerradura Manual - Material Aluminio - Acabado Transparente, Cantidad de cerraduras 1. - **Garantía:** 1 año	Unidad	2		
TOTAL LOTE No. 1. INSUMOS PARA EL MANTENIMIENTO DE INFRAESTRUCTURA DE LA CASA DE LA MUJER					$

LOTE No 2. INSUMOS MOBILIARIOS Y DOMÉSTICOS DOTACIÓN CASA DE LA MUJER					
Ítem	Descripción / Especificaciones	Unidad de medida	Cantidad	Precio Unitario en COP$	Precio Total en COP$
1	<u>COCINA INTEGRAL</u> Cocina integral 1.80 m con cubierta a gas, horno empotrado y lavaplatos **Dimensiones**: Largo 180 cm × Alto 90 cm × Fondo 60 cm **Material:** Estructura en madera aglomerada MDP – RH para uso en zonas de extrema humedad, que cumpla con estándares de estabilidad dimensional y parámetros técnicos de resistencia mecánica bajo condiciones críticas de saturación, con rangos de dimensión general entre 600 kg/m³ y 750 kg/m³ , recubierta con láminas melamínicas, resistente a la humedad melamínico; mesón en acero inoxidable calibre 20; cubierta metálica con parrillas esmaltadas; horno en acero esmaltado con puerta de vidrio templado **Capacidad:** 4 fogones a gas natural o GLP, horno 50 L aprox., poceta acero inoxidable 35×40 cm **Garantía:** 1 año	Unidad	1		
2	<u>NEVERA DOMÉSTICA</u> Nevera No-Frost, capacidad neta entre 400 y 440 litros, con control de temperatura digital o manual **Dimensiones:** Alto 170-190 cm x Ancho 70-75 cm x Profundidad 70-75 cm (aprox.) **Material:** Carcasa acero/hojalata con acabado esmaltado;	Unidad	1		

Docusign Envelope ID: B3D45291-B529-8960-8101-19ECBD0CAAF4

LOTE No 2. INSUMOS MOBILIARIOS Y DOMÉSTICOS DOTACIÓN CASA DE LA MUJER					
Ítem	Descripción / Especificaciones	Unidad de medida	Cantidad	Precio Unitario en COP$	Precio Total en COP$
	interior en plástico ABS **Capacidad**: Carcasa acero/hojalata con acabado esmaltado; interior en plástico ABS **Garantía:** 1 año (compresor y partes eléctricas según fabricante)				
3	JUEGO DE UTENSILIOS DE COCINA (PACK) Pack utensilios básicos 6-10 piezas (genérico) **Dimensiones:** Piezas variables; mango ergonómico estándar **Material:** Acero inoxidable 18/0 para utensilios metálicos o nylon resistente para utensilios termo-resistente **Garantía:** 6 meses (defecto de fabricación) **Nota**: Preferir utensilios resistentes a temperaturas hasta 200°C.	Unidad	2		
4	JUEGO DE OLLAS Juego de ollas de acero inoxidable 10 piezas **Dimensiones:** Diámetro entre 16 y 28 cm, alturas variables entre 8 y 20 cm **Material:** Acero inoxidable 18/10 con tapas de vidrio templado y asas termoaislantes **Capacidad:** Capacidad total estimada 15-20 litros combinados **Garantía:** 1 año	Unidad	1		
5	CHOCOLATERA Chocolatera aluminio 2 L (genérico) **Dimensiones:** Altura 18-20 cm, diámetro base 14-16 cm, capacidad 2 litros **Material:** Aluminio anodizado o pulido con mango termoaislante **Capacidad:** Capacidad 2 litros **Garantía:** 6 meses	Unidad	2		
6	JUEGO DE SARTENES DE 3 PIEZAS, ANTIADHERENTES **Dimensiones:** Sartenes antiadherente aluminio 3 piezas de 20 cm, 24 cm y 28 cm **Material:** Aluminio con recubrimiento antiadherente base grafilada **Capacidad:** Apto para estufas de gas y eléctricas; resistencia térmica hasta 250°C y 32.000 ciclos de abrasión **Garantía:** 1 año	Unidad	2		
7	JUEGO DE VAJILLA Vajilla cerámica o porcelana 16 piezas (genérico) **Dimensiones:** 4 platos hondos 22 cm, 4 platos planos 25 cm, 4 platos postre 14,8 cm, 4 tazas 250 ml **Material:** Cerámica vitrificada o porcelana blanca **Capacidad:** Apta para microondas y lavavajillas	Unidad	2		

Docusign Envelope ID: B3D45291-B529-8960-8101-19ECBD0CAAF4

LOTE No 2. INSUMOS MOBILIARIOS Y DOMÉSTICOS DOTACIÓN CASA DE LA MUJER					
Ítem	Descripción / Especificaciones	Unidad de medida	Cantidad	Precio Unitario en COP$	Precio Total en COP$
	Garantía: 6 meses **Nota:** Resistente a choques térmicos moderados; acabado esmaltado; uso doméstico rural.				
8	JUEGO DE CUBIERTOS Juego de cubiertos acero inoxidable 24 piezas que incluya cuchillos y cucharas. **Dimensiones:** **Longitud promedio**: 18-22 cm por pieza **Material:** Acero inoxidable 18/0 pulido espejo **Garantía:** 1 año **Nota:** Apto para uso diario; resistente a corrosión y manchas.	Unidad	2		
9	JUEGO DE VASOS Set de 6 vasos acero inoxidable 350 ml **Material:** Acero inoxidable **Capacidad:** Capacidad 350 ml cada uno **Garantía:** 1 año	Unidad	2		
10	CAMAROTE SENCILLA Estructura metálica simple (genérico) dos niveles con escalera y baranda de seguridad **Dimensiones:** 100 x 190 x 160 cm (largo x ancho x alto respaldo aproximado) tipo camarote **Material:** Estructura en acero tubular con recubrimiento epóxico; listones en madera OSB o pino **Capacidad:** Capacidad de carga: 200 kg **Garantía mínima 1 año por defecto de fabricación.** **Nota:** Diseñada para colchón 90x190 cm; acabado con pintura electrostática para resistencia a humedad. Requiere escaleras para subir al segundo nivel, anclaje/soportes si se usa en zonas de movimiento.	Unidad	2		
11	COLCHÓN INDIVIDUAL Colchón espumado 90 x 190 x 18 cm (largo x ancho x espesor) **Material:** Núcleo de espuma HR de alta densidad 30 a 35 kg/m³; funda exterior poliéster transpirable **Capacidad:** Soporta hasta 120 kg por cama. **Garantía:** 1 año (conformidad comercial)	Unidad	4		
12	CAMA DOBLE EN MADERA Cama en madera maciza **Dimensiones:** 140×190×35 cm (estructura) **Material: Con certificado de inmunización con sales CCA (Cobre, Cromo y Arsénico), tratada mediante un proceso de vacío-presión para protegerla contra hongos, termitas y xilófagos, bajo la norma nacional NTC 2083.**	Unidad	2		

Docusign Envelope ID: B3D45291-B529-8960-8101-19ECBD0CAAF4

LOTE No 2. INSUMOS MOBILIARIOS Y DOMÉSTICOS DOTACIÓN CASA DE LA MUJER					
Ítem	Descripción / Especificaciones	Unidad de medida	Cantidad	Precio Unitario en COP$	Precio Total en COP$
	Capacidad: Capacidad 250 kg **Garantía:** 1 año				
13	COLCHÓN PARA CAMA DOBLE Colchón de espuma de poliuretano alta densidad 30 a 35 kg/m³, funda exterior poliéster transpirable **Dimensiones:** 140×190×25 cm **Material:** Núcleo en espuma HR; **Capacidad:** Capacidad 250 kg **Garantía:** 1 año	Unidad	2		
14	PROTECTOR ANTIFLUIDO COLCHÓN Protector impermeable tipo hotel, lavable. **Dimensiones:** 140×190 cm **Material:** Tela poliéster + poliuretano (PU) impermeable **Garantía**: 6 meses	Unidad	1		
15	PROTECTOR ANTIFLUIDO COLCHÓN Protector impermeable cama sencilla, lavable. **Dimensiones:** 90×190 cm **Material:** Tela poliéster + PU impermeable **Garantía:** 6 meses	Unidad	4		
16	PROTECTORES ANTIFLUIDO DE ALMOHADA Protector de almohada impermeable (set x 2) **Dimensiones:** 50×70 cm **Material:** Tela poliéster + PU **Garantía:** 6 meses	Unidad	16		
17	ALMOHADAS TIPO HOTEL Almohadas fibra siliconada (set x 2) **Dimensiones:** 50×70 cm **Material:** Relleno fibra siliconada, funda microfibra **Garantía:** 6 meses	Unidad	8		
18	FUNDA DE ALMOHADAS Funda en microfibra blanca (set x 2) **Dimensiones:** 50×70 cm **Material:** Tela microfibra 100% poliéster **Garantía:** 6 meses	Unidad	16		
19	COBIJA CAMA DOBLE Cobija polar o flannel doble faz **Dimensiones:** 140×190 cm **Material:** Poliéster 100% tipo flannel o microfibra **Garantía:** 6 meses **Nota: Térmica, liviana y suave; ideal para clima frío.**	Unidad	4		
20	COBIJA CAMAROTE SENCILLO Cobija polar sencilla **Dimensiones:** 120×190 cm **Material:** Poliéster flannel 100% **Garantía:** 6 meses	Unidad	8		

Docusign Envelope ID: B3D45291-B529-8960-8101-19ECBD0CAAF4

LOTE No 2. INSUMOS MOBILIARIOS Y DOMÉSTICOS DOTACIÓN CASA DE LA MUJER					
Ítem	Descripción / Especificaciones	Unidad de medida	Cantidad	Precio Unitario en COP$	Precio Total en COP$
	Nota: Fácil lavado; secado rápido; uso institucional rural.				
21	**SÁBANAS CAMA DOBLE** Juego de sábanas microfibra 3 piezas **Dimensiones**: 140×190 cm **Garantía:** 6 meses	Unidad	4		
22	**SÁBANAS CAMAROTE SENCILLO** Juego de sábanas microfibra 3 piezas **Dimensiones:** 90×190 cm **Material:** Microfibra 100% poliéster **Garantía:** 6 meses	Unidad	8		
23	**EDREDÓN CAMA DOBLE** Edredón acolchado microfibra doble **Dimensiones:** 140×190 cm **Material:** Tela microfibra con relleno poliéster 300 g/m² **Garantía:** 6 meses	Unidad	2		
24	**EDREDÓN CAMAROTES** Edredón acolchado microfibra sencillo con relleno poliéster. **Dimensiones:** 120×190 cm **Garantía:** 6 meses	Unidad	8		
25	**TOALLAS EN ALGODÓN** Toallas 100% algodón tipo hotel **Dimensiones:** 70×140 cm (baño) **Material:** Algodón rizado 500 g/m² **Garantía:** 6 meses	Unidad	8		
26	**MESA DE NOCHE EN MADERA** Mesa auxiliar con cajón **Dimensiones:** 45×40×55 cm **Material: Con certificado de inmunización con sales CCA (Cobre, Cromo y Arsénico), tratada mediante un proceso de vacío-presión para protegerla contra hongos, termitas y xilófagos, bajo la norma nacional NTC 2083.** **Garantía:** 1 año	Unidad	1		
27	**ARMARIO CLÁSICO 2 PUERTAS** Armario plástico 2 puertas **Dimensiones:** 189×65×45 cm **Material:** Armario plástico con acabado texturizado tipo madera, resistente a rayos UV e impactos **Capacidad:** Capacidad 60 kg **Garantía:** 1 año	Unidad	1		
28	**ARCHIVADOR METÁLICO** Archivador metálico 4 cajones 132x46x62 cm **Capacidad:** Capacidad aproximada 25 kg por cajón **Garantía:** 1 año	Unidad	3		
29	**MESA PLEGABLE**	Unidad	2		

Docusign Envelope ID: B3D45291-B529-8960-8101-19ECBD0CAAF4

LOTE No 2. INSUMOS MOBILIARIOS Y DOMÉSTICOS DOTACIÓN CASA DE LA MUJER					
Ítem	Descripción / Especificaciones	Unidad de medida	Cantidad	Precio Unitario en COP$	Precio Total en COP$
	Mesa plegable polietileno tipo portafolio **Dimensiones:** 152 x 70 x 74 cm (largo x ancho x alto) **Material:** Cubierta en polietileno de alta densidad (HDPE) y estructura metálica pintada **Capacidad:** Carga distribuida máxima 100 kg **Garantía:** 1 año				
30	ESCRITORIO DE MADERA Escritorio en madera aglomerada MDP, recubierta con láminas melamínicas resistente a la humedad. **Dimensiones:** 150 x 60 x 75 cm (largo x ancho x alto) **Material:** Tablero MDP resistente a la humedad 15 mm; cantos sellados; estructura reforzada **Capacidad**: Carga distribuida 60 kg aprox. **Garantía mínima 1 año por defecto de fabricación.**	Unidad	2		
31	ESTANTERÍA METÁLICA Estantería metálica 5 niveles color blanco **Dimensiones**: Alto 180 cm x Ancho 90 cm x Fondo 40 cm **Material:** Estructura metálica con pintura electrostática; repisas en acero o MDF recubierto **Capacidad:** Capacidad por nivel 40-60 kg; total 200-300 kg distribuidos **Garantía:** 1 año	Unidad	4		
32	STAND DE MADERA PORTÁTIL (PARA FERIAS) Stand modular en madera inmunizada desmontable **Dimensiones:** 200×100×200 cm **Material:** Estructura en madera con certificado de inmunización con sales CCA (Cobre, Cromo y Arsénico), tratada mediante un proceso de vacío-presión para protegerla contra hongos, termitas y xilófagos, bajo la norma nacional NTC 2083., paneles madera aglomerada MDP, recubierta con láminas melamínicas resistente a la humedad. **Garantía:** 1 año	Unidad	1		
33	SILLA EJECUTIVA GIRATORIA Silla ergonómica con base metálica cromada y ajuste neumático **Dimensiones:** 60×60×110 cm **Material:** Metálica o base en nylon reforzado o acero con pintura electrostática, asiento tapizado en malla o poliéster, espuma alta de poliuretano inyectada con densidades de **55-62 kg/m³** **Garantía:** 1 año	Unidad	2		
34	SILLA TÁNDEM (SALA DE ESPERA) Silla tándem metálica 4 puestos **Dimensiones**: 230×60×80 cm	Unidad	1		

Docusign Envelope ID: B3D45291-B529-8960-8101-19ECBD0CAAF4

LOTE No 2. INSUMOS MOBILIARIOS Y DOMÉSTICOS DOTACIÓN CASA DE LA MUJER					
Ítem	Descripción / Especificaciones	Unidad de medida	Cantidad	Precio Unitario en COP$	Precio Total en COP$
	Material: Asientos en acero perforado y estructura metálica pintada **Capacidad:** Capacidad 120 kg por puesto **Garantía:** 1 año				
35	SILLA PLÁSTICA APILABLE CON BRAZOS Silla plástica apilable con brazos W **Dimensiones:** Ancho asiento ~45-50 cm x Profundidad asiento ~45 cm x Altura total ~85-90 cm **Material:** Polipropileno o polietileno de alta densidad; patas reforzadas **Capacidad de carga:** 120 kg **Garantía mínima 1 año por defecto de fabricación.**	Unidad	30		
36	TABLERO ACRÍLICO CON TRÍPODE Tablero blanco acrílico imantado con caballete ajustable **Dimensiones:** 120×80 cm **Material:** Superficie acrílica blanca con marco de aluminio y patas metálicas **Garantía:** 1 año	Unidad	1		
TOTAL LOTE No 2. INSUMOS MOBILIARIOS Y DOMÉSTICOS DOTACIÓN CASA DE LA MUJER					$

LOTE No 3. ELEMENTOS DE PRIMEROS AUXILIOS DOTACIÓN CASA DE LA MUJER					
Ítem	Descripción / Especificaciones	Unidad de medida	Cantidad	Precio Unitario en COP$	Precio Total en COP$
1	CUELLO ORTOPÉDICO INMOVILIZACIÓN MULTITALLA ADULTO Inmovilizador cervical bi-valva rígido de diseño anatómico ajustable. **Dimensiones:** Altura regulable entre 8 y 12 cm **Material:** Espuma EVA de alta densidad, velcro y refuerzos plásticos **Garantía:** 6 meses	Unidad	1		
2	CUELLO ORTOPÉDICO INMOVILIZACIÓN MULTITALLA NIÑO Inmovilizador cervical bi-valva rígido de diseño anatómico ajustable. **Dimensiones:** Altura regulable entre 5 y 9 cm **Material:** Espuma EVA y refuerzos de polietileno **Garantía:** 6 meses	Unidad	1		
3	JUEGO DE FÉRULA DE PRIMEROS AUXILIOS Kit de férulas moldeables en aluminio recubierto (4 férulas y 2 cintas) **Dimensiones:** Férulas 36 cm, 61 cm, 91 cm y 107 cm **Material:** Núcleo aluminio maleable con recubrimiento espuma PE	Unidad	2		

Docusign Envelope ID: B3D45291-B529-8960-8101-19ECBD0CAAF4

LOTE No 3. ELEMENTOS DE PRIMEROS AUXILIOS DOTACIÓN CASA DE LA MUJER					
Ítem	Descripción / Especificaciones	Unidad de medida	Cantidad	Precio Unitario en COP$	Precio Total en COP$
	Garantía: 1 año				
4	CAMILLA PRIMEROS AUXILIOS KIT COMPLETO Camilla plegable con arnés y bolsa de transporte **Dimensiones:** 185×55×15 cm **Material:** Estructura aluminio anodizado y lona poliéster alta resistencia **Capacidad:** Capacidad 150 kg **Garantía:** 1 año **Nota:** Plegable en dos secciones; con correas de sujeción; fácil transporte en terrenos rurales.	Unidad	1		
5	BOTIQUÍN METÁLICO GRANDE Botiquín metálico mural 2 niveles con cerradura **Dimensiones:** 45×35×15 cm **Material:** Lámina de acero con pintura electrostática blanca **Capacidad:** Capacidad 3 kg de insumos **Garantía:** 1 año **Nota:** De pared; resistente a humedad; apto para zonas rurales o instituciones, que incluya compartimientos internos.	Unidad	1		
TOTAL LOTE No 3. ELEMENTOS DE PRIMEROS AUXILIOS DOTACIÓN CASA DE LA MUJER					$

NOTA: No se debe modificar las columnas de "Ítem, Unidad, Descripción / Especificaciones, Unidad de medida y Cantidad". Sólo se deben diligenciar las columnas "Precio Unitario en COP$ y Precio Total en COP$". Debe ser cotizado sin IVA, toda vez que el proyecto se encuentra exento de IVA de conformidad al decreto 540 de 2004.

Las fechas de entrega de los bienes serán establecidas por el contratante.

El monto total de nuestra cotización asciende a *[monto total en palabras]*[2] *([monto total en cifras]).* Esta Cotización será obligatoria para nosotros hasta *[No de días]* después de la fecha límite de presentación de cotizaciones, es decir hasta el _____.

Esta Cotización y su aceptación escrita constituirán una obligación contractual entre nosotros, hasta que el Contrato haya sido perfeccionado por las partes. Entendemos que Ustedes no están obligación a aceptar la Cotización de menor precio ni ninguna otra Cotización que se reciba.

No presentamos ningún conflicto de interés.

[2] [2]*La cotización debe presentarse en Pesos Colombianos, moneda que también será utilizada para el pago de los servicios. Se debe indicar el precio total de la cotización en palabras y en cifras.*

Docusign Envelope ID: B3D45291-B529-8960-8101-19ECBD0CAAF4

Nuestra empresa, su matriz, sus afiliados o subsidiarias, incluyendo todos los subcontratistas o proveedores para cualquier parte del Contrato, no hemos sido declarados inelegibles por el Banco.

Certificamos que:

i. Nuestra cotización fue elaborada de forma independiente, sin ninguna consulta, comunicación o acuerdo con ningún otro Proveedor o competidor relacionada con (i) los precios; (ii) la intención de presentar una cotización; o (iii) los métodos y factores utilizados para determinar aspectos técnicos y financieros de la cotización.
ii. Los precios de la cotización no han sido ni serán dados a conocer directa y/o indirectamente a otros proveedores y/o competidores antes del acto de apertura de las cotizaciones;
iii. El Proveedor no ha incurrido ni incurrirá en actos encaminados a inducir, forzar, coaccionar, ni acordar con otros proveedores su participación o no en este proceso con el propósito de restringir competencia.
iv. No hemos incumplido ningún contrato con el Contratante durante el periodo especificado en esta solicitud.

Atentamente,

[Firma autorizada]
[Nombre y cargo del signatario]
[Nombre de la firma]
[Dirección)
(Teléfono)

Docusign Envelope ID: B3D45291-B529-8960-8101-19ECBD0CAAF4

SECCIÓN V
Modelo de Minuta de Contrato

CONTRATANTE	PATRIMONIO NATURAL FONDO PARA LA BIODIVERSIDAD Y ÁREAS PROTEGIDAS
NIT	XXXXXXXX
FINANCIAMIENTO	SEGUNDA FINANCIACIÓN ADICIONAL (FA2)
CONTRATISTA	XXXXXXXX
NIT/CC	XXXXXXXX
OBJETO	CONTRATAR EL SUMINISTRO, TRANSPORTE Y ENTREGA A SATISFACCIÓN DE ELEMENTOS DE FERRETERÍA, MUEBLES, ENSERES Y ELECTRODOMÉSTICOS PARA LA ADECUACIÓN Y DOTACIÓN DE LA CASA DE LA MUJER DE LA ASOCIACIÓN MUNICIPAL DE COLONOS DEL PATO (AMCOP), EN CUMPLIMIENTO DE LOS OBJETIVOS DE FORTALECIMIENTO DE LA GOBERNANZA AMBIENTAL Y SOCIAL DEL CONVENIO DE COEJECUCIÓN GEFII-CC-007-2026, EN EL MARCO DEL PLAN DE MANEJO DEL PNR MIRAFLORES Y PICACHOS EN EL DEPARTAMENTO DEL CAQUETÁ.
TERMINO DE DURACIÓN	TRES (3) MESES
VALOR TOTAL	$XX.XXX.XXXX *[Incluir el valor del proveedor que gano].*

Entre **FRANCISCO ALBERTO GALÁN SARMIENTO**, identificado con la cédula de ciudadanía No. **9.260.400**, en su calidad de Director Ejecutivo y por lo tanto, Representante Legal de **PATRIMONIO NATURAL FONDO PARA LA BIODIVERSIDAD Y ÁREAS PROTEGIDAS,** con NIT 900.064.749-7, persona jurídica de utilidad común regida por las normas del derecho privado y con plena capacidad para ejercer derechos y contraer obligaciones que desarrollen su objeto social, constituida como una Fundación sin ánimo de lucro, de participación mixta y quien para los efectos del presente contrato se denominará **PATRIMONIO NATURAL** y **XXXXX XXXXX XXXXX**, identificado(a) con cédula de ciudadanía No. XX.XXX.XXX, quien actúa en calidad de Representante Legal de la sociedad **XXXXXXXX** con Nit. No. XXXXXXX, quien declara hallarse facultado(a) para celebrar el presente contrato y que en adelante se denominará **EL CONTRATISTA**, hemos convenido celebrar el presente contrato de compraventa, el cual se regirá por las siguientes cláusulas y previas las siguientes:

CONSIDERACIONES:

Que **PATRIMONIO NATURAL** tiene como objeto contribuir a la conservación, uso y manejo sostenible de la biodiversidad través del fortalecimiento de la sostenibilidad financiera del Sistema Nacional de Áreas Protegidas de Colombia –SINAP- y otras estrategias de ordenamiento ambiental del territorio para la conservación, uso y manejo sostenible bajo esquemas de gobernanza pública, privada o comunitaria.

Que el Gobierno de Colombia, en cabeza del Ministerio de Ambiente y Desarrollo Sostenible, viene liderando la construcción de la "Visión de desarrollo bajo en deforestación para la Amazonía Colombiana", conocida como Visión Amazonia. En este contexto, el Ministerio de Ambiente y

Docusign Envelope ID: B3D45291-B529-8960-8101-19ECBD0CAAF4

Desarrollo Sostenible -MADS, Parques Nacionales Naturales -PNN, Instituto Amazónico de Investigaciones Científicas -SINCHI, Instituto de Hidrología, Meteorología y Estudios Ambientales – IDEAM, Corporación para el desarrollo sostenible del norte y oriente amazónico – CDA, Corporación para el desarrollo sostenible del sur de la amazonia – CORPOAMAZONIA y Patrimonio Natural Fondo para la Biodiversidad y Áreas Protegidas suscribieron, en cumplimiento de lo dispuesto en el Acuerdo de Donación TFA05789 (Primer financiamiento adicional), el Otro si No. 1 de febrero de 2018, al Acuerdo Interinstitucional 002 de febrero de 2015 y para el segundo financiamiento adicional en cumplimiento de lo dispuesto en el Acuerdo de Donación TF0B5182, suscribieron el Otro si No. 2 de septiembre de 2021, al Acuerdo Interinstitucional 002 de febrero de 2015, con el objeto de establecer un marco para la ejecución conjunta y coordinada de la financiación original y la financiación adicional del proyecto (P144271, P158003) "Conservación de Bosques y Sostenibilidad en el Corazón de la Amazonia", en donde el Banco Mundial actúa como agencia implementadora del Fondo para el Medio Ambiente Mundial.

El Componente 1, involucra y prioriza acciones para aumentar la efectividad en la implementación del plan de manejo del Parque Natural Regional (PNR) Miraflores-Picachos, adoptado por la Corporación en sus diferentes sectores de trabajo, con las organizaciones presentes en la zona de función amortiguadora y con las comunidades locales, por ende se plantea la ejecución de subproyectos los cuales permiten fortalecer las iniciativas socio – ambientales que vienen desarrollando las organizaciones comunitarias. Los subproyectos enmarcados dentro de Corazón de la Amazonia se conciben como una estrategia colaborativa en conjunto con las comunidades locales y las entidades socias que implementan el proyecto, y tienen como objetivo principal, facilitar o apalancar el desarrollo de actividades de asistencia técnica, fortalecimiento organizativo y socio empresarial bajo un convenio de co - ejecución.

Por lo anteriormente expuesto, CORPOAMAZONIA en el proceso de ejecución del Plan de Manejo del área protegida, busca fortalecer y promover la gobernanza local con la participación de las comunidades campesinas que habitan su área de influencia lo cual es fundamental para garantizar la sostenibilidad ecológica y social del territorio. Las comunidades de la Zona de Reserva Campesina El Pato y Valle de Balsillas, representadas por la Asociación Municipal de Colonos del Pato – AMCOP, junto con las comunidades campesinas del sector Santana Ramos y la vereda Plumeros del municipio de Puerto Rico, y la Asociación Campesina Cordillera – ACOMFLOPAD, que integra a los municipios de La Montañita, Florencia, Paujil y Doncello, cumplen un papel esencial como aliados estratégicos en la protección de los ecosistemas.

En este proceso de fortalecimiento de la gobernanza territorial, el papel de la mujer campesina es fundamental. Su participación aporta una visión integral que articula el cuidado de la naturaleza con la preservación de la vida comunitaria, la seguridad alimentaria y la transmisión de saberes tradicionales. En este contexto, la caracterización se realizó a través de un ejercicio de identificación de iniciativas que impulsen y reconozcan el trabajo de las mujeres en el área protegida, es así como a nivel organizativo dentro de las comunidades campesinas del área con función amortiguadora del PNR Miraflores y Picachos, las mujeres de la Zona de Reserva Campesina El Pato y Valle de Balsillas, se han consolidado como lideresas en la gestión ambiental y en la defensa del territorio, desarrollando iniciativas de conservación, restauración ecológica y producción sostenible. Su voz

Docusign Envelope ID: B3D45291-B529-8960-8101-19ECBD0CAAF4

fortalece los espacios de decisión y promueve una gobernanza más inclusiva y equitativa, donde la equidad de género se convierte en un pilar para la sostenibilidad y la construcción de paz en el área de influencia del Parque Natural Regional Miraflores y Picachos.

Una de las apuestas más grandes de estas mujeres, se encuentra relacionada con la necesidad de apoyo en atención a casos de violencias basadas en género, que limitan su gestión y participación dentro de algunos procesos que se llevan a cabo en la zona. Es por ello que, desde el proyecto Corazón de la Amazonia y su intervención en territorio asociado al aumento de la efectividad en el manejo de las áreas protegidas, priorizó a las mujeres campesinas de la Zona de Reserva Campesina El Pato y Valle de Balsillas de AMCOP reconociendo que la atención a las violencias basadas en género es una condición esencial para fortalecer la gobernanza ambiental y la sostenibilidad del territorio. Las desigualdades y violencias que enfrentan las mujeres limitan su participación en los espacios de decisión y restringen su capacidad de liderazgo en los procesos comunitarios y ambientales.

La Casa de la Mujer de la Asociación Municipal de Colonos del Pato - AMCOP no cuenta actualmente con las condiciones físicas ni de dotación necesarias para operar de manera adecuada como espacio comunitario destinado a la prevención, atención y cuidado de mujeres víctimas de violencias basadas en género en la Zona de Reserva Campesina Cuenca del Río Pato y Valle de Balsillas.

La falta de dotación limita el desarrollo de actividades de fortalecimiento organizativo, liderazgo y participación de las mujeres campesinas, lo cual incide directamente los procesos de gobernanza ambiental y social en el área de influencia del Parque Natural Regional Miraflores y Picachos.

Por lo tanto, la adquisición de elementos de ferretería, muebles, enseres y electrodomésticos responde a la necesidad de contar con los insumos necesarios para dar cumplimiento a las acciones previstas en el Plan de Manejo del Parque Natural Regional Miraflores y Picachos, asegurar la funcionalidad del espacio y la continuidad de los procesos comunitarios liderados por mujeres en el territorio.

Que **EL CONTRATISTA** es elegible de conformidad con las Regulaciones de Adquisiciones para Prestatarios en Proyectos de Inversión del Banco Mundial, párrafos 3.21 a 3.23.

Que, de acuerdo con las anteriores consideraciones, las partes acuerdan:

CLÁUSULAS:

PRIMERA. - OBJETO: EL CONTRATISTA se obliga con PATRIMONIO NATURAL a realizar el suministro, transporte y entrega a satisfacción de elementos de ferretería, muebles, enseres y electrodomésticos para la adecuación y dotación de la Casa de la Mujer de la Asociación Municipal de Colonos del Pato (AMCOP), en cumplimiento de los objetivos de fortalecimiento de la gobernanza ambiental y social del Convenio de Coejecución GEFII-CC-007-2026, en el marco del Plan de Manejo del PNR Miraflores y Picachos en el Departamento del Caquetá.

SEGUNDA. - ESPECIFICACIONES TÉCNICAS: Para el cumplimento del objeto del contrato, el contratista

Docusign Envelope ID: B3D45291-B529-8960-8101-19ECBD0CAAF4

deberá entregar los elementos objeto del presente contrato, con las especificaciones técnicas que se relacionan a continuación:

LOTE No. 1. INSUMOS PARA EL MANTENIMIENTO DE INFRAESTRUCTURA DE LA CASA DE LA MUJER			
Ítem	**Descripción / Especificaciones**	**Unidad de medida**	**Cantidad**
1	<u>METALDECK 6.00 MT. CAL.22</u> Tipo Metaldeck: Ancho 940 mm; Largo 600 cm, Espesor 0.75 mm. Material Acero Galvanizado Color Galvanizado Acabado Cincado Garantía 1 año. **Características, Beneficios:** - Lámina de acero preformada para losa colaborante con Acero Grado 40 - 30% de mayor resistencia estructural - Mayor resistencia a la corrosión - Que no propague el fuego - Acabado galvanizado - Fabricado bajo la norma NTC 4011 - Recubrimiento de zinc de 180 g/m2 - Fabricados en acero estructural grado 40 bajo la norma ASTM A 653 Gr. 40 - Clase 1 con una resistencia a la fluencia mínima de 340 Mpa y una resistencia a la tracción mínima de 450 Mpa. dando cumplimiento a la norma NSR 10 **Garantía:** de 1 año sobre el recubrimiento galvanizado.	Unidad	19
2	<u>PERFIL C G40 150 X 50 X 1.5MM X 6M GALVANIZADO</u> - Tipo Perfil C - Normas de Fabricación NTC 5685 - Presión de agua 0 psi - Diámetro 1.7 cm - Uso ESTRUCTURAL - Ancho 5.0 cm, Alto 15 cm y Largo 600 cm - Espesor 0.15 cm - Material ACERO - Color GRIS - **Garantía:** 1 año - Cumplimiento a la norma NTC 5685, uso estructural.	Unidad	38
3	<u>SANITARIO</u> - Tipo Dos piezas en porcelana - Ancho 46.6 cm, Alto 68.2 cm y Profundidad 35.8 cm - Descarga a Piso - Cierre tapa estándar - Material Porcelana - Alto de la taza 36.7 cm - Capacidad volumétrica 4.8 litros - Capacidad de evacuación 250 g - Color Blanco - Ahorro de agua - Capacidad de descarga: 4.8 litros - Forma de la taza Redondo - Sistema de descarga Single - Distancia de descarga 30,5 cm - **Garantía:** De por vida en Tazas y Tanque De Porcelana - **Garantía:** De 5 años en Asientos Sanitarios, Pulsadores Y Manijas - **Garantía:** de 5 años en Grifería Del Tanque Y Componentes De Plomería: - País de Origen Colombia.	Unidad	2
4	<u>LAVAMANOS</u> - Tipo Lavamanos con pedestal - Dimensiones de Ancho 46.8 cm, Alto 80 cm y Profundidad 36.1 cm. - Color de la estructura Blanco acabado brillante - Forma Ovalada	Unidad	2

Docusign Envelope ID: B3D45291-B529-8960-8101-19ECBD0CAAF4

LOTE No. 1. INSUMOS PARA EL MANTENIMIENTO DE INFRAESTRUCTURA DE LA CASA DE LA MUJER			
Ítem	**Descripción / Especificaciones**	**Unidad de medida**	**Cantidad**
	- Incluye grifería, accesorios de conexión (sifón, desagüe, acoples, chazos y tornillos para soporte) y sellado (Silicona antihongos, cinta teflón) - **Garantía** de por vida, Incluye Lavamanos pedestal, forma ovalada		
5	CODO SIFÓN 3" - Tipo Sifón 3" - Material PVC - Normas de Fabricación Resolución 0105 NTC 1087 y NTC 1341, - Tubería PVC sanitaria diseñada para transportar agua servida, residual doméstica, industrial, aguas lluvia y ventilación. - Tubos de extremo liso y los accesorios con campana. - Diámetro 3 pulgadas - Color amarillo, - Número de piezas 1 - Sistema de unión por medio de soldadura líquida - **Garantía:** 6 meses - País de Origen Colombia.	Unidad	6
6	MALLA ELECTROSOLDADA 4MM X 6 MT - Malla Electrosoldada - Medidas 6X2.35M - Hueco 15X15Cm Diámetro 4.0 mm (Xx-084) - Mallas, Identificación de lote o colada de fabricación: Según el reglamento técnico que aplique, país de Origen: - Se entrega producto del país de origen disponible en el momento del despacho. Colombia - **Garantía:** 1 año	Unidad	22
7	CEMENTO GRIS 50KG - Cemento Gris de Uso General en presentación de 50 kg - Cemento hidráulico que cumpla la norma NTC 121 - Diseñado para trabajos de construcción en general, adecuado para la elaboración de morteros de pega, pañete, acabados y concretos de fraguado y resistencia normales. - Tiempo de fraguado entre 100 y 150 minutos (límite permitido: 45–420 min) - Contenido de aire en mortero entre 4 % y 8 %, a expansión por autoclave sea entre 0.01 % y 0.15 %, dentro del máximo permitido de 0.80 %. - Producto fabricado bajo sistemas de gestión certificados en calidad ISO 9001 y comercializado en sacos de 50 kg.	Bulto	410
8	VARILLA 5/8"X 6.0 M - Varilla G-60 W 5/8 pulg x 6m Corrugada - Tipo: Varillas, Identificación de lote o colada de fabricación Según el reglamento técnico que aplique y en cumplimiento de norma NTC 2289 y resolución 1856 de 2017. - Diámetro nominal 5/8", Ancho aproximado 16 mm - Material Acero - Color Gris - Acero sismorresistente de sección circular con resaltes transversales distribuidos uniformemente para lograr una mayor adherencia al concreto. - **Garantía:** 1 año	Unidad	133
9	VARILLA 1/2 X 6 MT - Varilla G-60 W ½ pulg x6m Corrugada - Identificación de lote o colada de fabricación Según el reglamento técnico que aplique y en cumplimiento de norma NTC 2289 y resolución 1856 de 2017. - Diámetro nominal 1/2", ancho 12.70 mm - Material acero - Color gris - Características acero sismorresistente de sección circular con resaltes transversales distribuidos uniformemente para lograr una mayor adherencia al concreto. - **Garantía:** 1 año	Unidad	420
10	HIERRO 3/8 X KG - Chipa 3/8 pulgadas 1 kilo	Kg	516

Docusign Envelope ID: B3D45291-B529-8960-8101-19ECBD0CAAF4

LOTE No. 1. INSUMOS PARA EL MANTENIMIENTO DE INFRAESTRUCTURA DE LA CASA DE LA MUJER			
Ítem	Descripción / Especificaciones	Unidad de medida	Cantidad
	- Hierro corrugado 3/8 chipa - Diámetro nominal 3/8", ancho 9.5 mm - Material acero - Color gris - Identificación de lote o colada de fabricación Según el reglamento técnico que aplique y en cumplimiento de norma NTC 2289 y resolución 1856 de 2017. - Características acero sismorresistente de sección circular con resaltes transversales distribuidos uniformemente para lograr una mayor adherencia al concreto. - **Garantía:** 1 año		
11	**ALAMBRE DE AMARRE** - Alambre negro calibre 17 - 1.47mm, - Largo 38, diámetro 38 - Color negro - Material acero - Recocido calibre 17 de 1.47mm - Uso diversos tipos de amarre, especialmente para formar armaduras con varillas de construcción. - **Garantía:** 1 año	Kg	204
12	**CLAVO 2 1/2"** - Puntilla Con Cabeza 2-1/2Pg 500G - Peso 0.5 kg - Material Hierro - Tipo de cabeza Otra - **Garantía:** 6 meses	Lb	71
13	**TABLA** - Tabla cepillada y canteada de 3m de largo x 20 ancho y 2,5 cm de espesor	Unidad	142
14	**LISTON** - Liston de 8cm de ancho X10cm de grosor y 3 metros de largo	Unidad	55
15	**PUNTALES** - Puntal de 3m de largo x 15 cm diámetro	Unidad	47
16	**MIXTO RIO** - Material granular de río	M3	96
17	**ARENA** - Arena gruesa	M3	35
18	**LADRILLO HUECO 20X30X10** - ladrillo farol Tipo Bloques - **Garantía:** 1 año	Unidad	5400
19	**SOLDADURA TIPO WEST ARCO** - Electrodo 6013 - 3/32 Pulgada X 1 Kilo - Electrodos Modelo G6013R-33201 - Tipo de electrodo E-6013 - Presentación bolsa de 1 Kilo - Rango de corriente 60-90 A - País de Origen Colombia **Características** - Electrodo de amplia aplicación en soldadura de aceros de bajo carbono no aleados, de uso corriente en carpintería metálica: fabricación de muebles, ductos de ventilación, rejas, puertas. - **Garantía:** 1 año	Kg	8
20	**CONECTORES SOLDADOS** - Angulo De Refuerzo 38X70 mm Galvanizado - Tipo Angulo De Refuerzo, Ancho 38 mm, Largo 70mm, espesor 0.4 cm - Color Gris - Material, Acero Galvanizado - **Garantía**: 1 año	Unidad	120
21	**CLAVO ACERO 3"** - Clavo Acero Estriado Vertical 3 500 G	Kg	10

Docusign Envelope ID: B3D45291-B529-8960-8101-19ECBD0CAAF4

LOTE No. 1. INSUMOS PARA EL MANTENIMIENTO DE INFRAESTRUCTURA DE LA CASA DE LA MUJER			
Ítem	Descripción / Especificaciones	Unidad de medida	Cantidad
	- Peso 0.52 kg - Medidas 3 pulgadas - Material Acero - Tipo de cabeza Otra. - **Garantía:** 6 meses		
22	**CABLE COBRE 3 COLORES, ROJO, AMARILLO Y BLANCO CAL.10** - Cable THHN, con calibre 10AWG/6MM2 - Soporta hasta 600 V - Opera en un rango de temperatura de hasta 90°C en sitios secos, húmedos y mojados. - Cable #10 100M Rojo, Referencia del Producto en el Certificado/Empaque, Cobre: Calibres desde 14 AWG hasta 2000 kcmil Aluminio 8000: Calibres desde 12 AWG hasta 2000 kcmil, - Material del conductor Cobre, - Tipo de Cable o Designación Cables aislados de baja tensión - Material de aislamiento PVC - Temperatura máxima 90 °C - Tipo de Producto RETIE Conductores y cables - Debe contar con certificación de conformidad de producto bajo reglamento RETIE vigente - Flexibilidad del conductor Clase B. - **Garantía:** 1 año	ML	400
23	**PLAFÓN** - Plafón sencillo - Ancho 15 cm, Alto 5 cm, Largo 18.5 cm - Tipo de placas/cajas, Placa embutida - Uso Contacto metálico central aislado de la rosquilla y destinado para la línea de fuerza (Fase) en circuitos monofásicos (125 VAC). - De rosca, de utilización con todo tipo de bombillos. Incandescentes, fluorescentes, ahorradores, LEDs. entre otros. - Material Policarbonato - **Color Blanco** - Cantidad de agujeros 2 - **Garantía:** 10 años	Unidad	14
24	**APAGADOR** - Interruptor sencillo - Amperaje de 10 A - Voltaje de 250 V - Dimensiones de 11.5 cm de alto y 1 cm de ancho - Tipo de Producto RETIE - Equipos de corte y seccionamiento de baja y media tensión - **Garantía:** 1 año.	Unidad	12
25	**TOMA** - Toma Doble - Tipo de Producto RETIE Clavijas y tomacorrientes - Voltaje 110 V, 250 V - Amperaje 15 A - Ancho 77 mm, Alto 34 mm, Largo 122 mm - Tipo de placas/cajas Caja de distribución embutida - Uso Doméstico - Uso exclusivo interior - Material Policarbonato - Color Blanco - Cantidad de agujeros 2 - **Garantía:** 6 meses	Unidad	12
26	**TUBO VERDE ELÉCTRICO 1/2"** - Tubo Conduit 1/2 Pulgada X 3 Metros - Referencia del Producto en el Certificado/Empaque 1/2" (21mm) - Tipo de Producto RETIE	ML	120

Docusign Envelope ID: B3D45291-B529-8960-8101-19ECBD0CAAF4

LOTE No. 1. INSUMOS PARA EL MANTENIMIENTO DE INFRAESTRUCTURA DE LA CASA DE LA MUJER			
Ítem	Descripción / Especificaciones	Unidad de medida	Cantidad
	- Largo 3 m - Diámetro 1/2 pulgadas - Color Verde - Material PVC - **Garantía:** 6 meses		
27	**TUBO AGUA POTABLE PVC 1/2"** Tubo PVC Presión 1/2" X 6m - 315 Psi Pavco Wavin Para Agua, La tubería PVC presión de 1/2" x 6 m **Características** - Tubo 1/2" - Normas de Fabricación Resolución 0105 NTC 382, NTC 1339 Accesorios de (Policloruro de Vinilo) (PVC) Schedule 40 - Presión de agua 315 psi, - Diseñada para transportar agua para consumo humano a presión y es fabricada para ser unida con cemento solvente. - Tubos de extremo liso y los accesorios con campana. - Largo 6 m - Diámetro 1/2 pulgadas - Color BLANCO - **Garantía**: 6 meses	Unidad	80
28	**TUBO SANITARIO PVC 4"** **Características** - Tubo 4" - Normas de Fabricación NTC 1341 y NTC 1087 - Uso PREDIAL-SANITARIO - Largo 600 cm - Diámetro 4 pulgadas - Color Amarillo - Tipo de cañería Agua - Material PVC Sanitario - Forma de conexión Fusión - Fitting requerido PVC - **Garantía:** 1 año	Unidad	12
29	**TUBO SANITARIO PVC 3"** Tubo 3 Pulgadas X 3 Metros, tubo de PVC sanitario, con un diámetro de 3 pulgadas, para sistemas de agua. **Características** - Normas de Fabricación NTC 1341 y NTC 1087 - Uso PREDIAL-SANITARIO - Largo 300 cm - Diámetro 3 pulgadas - Color Amarillo - Tipo de cañería Agua - Material PVC Sanitario - Forma de conexión Fusión - Fitting requerido PVC - **Garantía:** 1 año	Unidad	6
30	**UNIÓN, YEE, TEE 4"** - Yee Sencilla 4 Sanitaria - Normas de Fabricación NTC 1341 y NTC 1087 - Uso PREDIAL-SANITARIO - Diámetro 4 pulgadas - Tipo de hilo conexión Cementar – HE - Material PVC Sanitario - Color Amarillo - Número de piezas 1 - Presión 0.0 psi - **Garantía:** 1 año	Unidad	16

Docusign Envelope ID: B3D45291-B529-8960-8101-19ECBD0CAAF4

LOTE No. 1. INSUMOS PARA EL MANTENIMIENTO DE INFRAESTRUCTURA DE LA CASA DE LA MUJER			
Ítem	Descripción / Especificaciones	Unidad de medida	Cantidad
31	UNION, YEE, TEE 3" - Yee Sencilla 4 Sanitaria - Normas de Fabricación NTC 1341 y NTC 1087 - Uso PREDIAL-SANITARIO - Diámetro 4 pulgadas - Tipo de hilo conexión Cementar – HE - Material PVC Sanitario - Color Amarillo - Número de piezas 1 - Presión 0.0 psi - **Garantía:** 1 año	Unidad	16
32	BAJANTE PVC 3" - Tubo 3X1M Ventilación - Tubo 3" - Largo 1 m, Diámetro 3 pulgadas - Color Naranja - **Garantía:** 6 meses	Unidad	5
33	UNIÓN, CODO AGUA LLUVIA 3" - Fabricado bajo la norma NTC 1087 y NTC 1341 los accesorios. - Tipo Unión 3" - Material PVC, - Uso diseñado para transportar agua servida, residual doméstica, industrial, aguas lluvia y ventilación. - Tubos vienen de extremo liso y los accesorios con campana. - Diámetro 3 pulgadas - Color Amarrillo - Número de piezas 1 - **Garantía:** 6 meses	Unidad	5
34	VENTANA BAÑO - Ventana 60x40 cm aluminio pintada negra con vidrio de 6 mm, con sistema de apertura corrediza y una cerradura manual, con Vidrio Monolítico - **Garantía:** 1 año, con Belleza y calidad de acabado Transparente y Cantidad de cerraduras 1.	Unidad	2
35	CAJA BREAKERS COMPLETA - Tablero riel monofase 8 circuitos blanco - Tipo de Producto RETIE Tableros eléctricos y celdas - Voltaje 120, 240 V - Cantidad de salidas 8 - Fase Monofásico - Nivel de protección No tiene - Amperaje 75 A - Cantidad de hilos 4 - Corriente de cortocircuito RMS simétrica 10 - Ancho 8 cm, Alto 20 cm, Largo 22 cm - Tipo de placas/cajas, Caja de distribución embutida Uso, Instalaciones eléctricas domiciliarias y comerciales de baja tensión - Material ABS - Línea Caja de distribución - Cantidad de agujeros 6 - **Garantía:** 1 año	Unidad	1
36	BREAKER 40 AMP - Cantidad de polos 1 unidad(es) - Amperaje 40 A - Voltaje 220 V, 440 V - **Garantía:** 1 año, con interruptores automáticos modulares tipo MCB con curva de disparo tipo C, diseñados para instalación en riel DIN de 35 mm. - Admite tensiones de operación de 230/400V AC. Vida útil eléctrica mínima de 12.000 ciclos, ideales para aplicaciones residenciales,	Unidad	8

Docusign Envelope ID: B3D45291-B529-8960-8101-19ECBD0CAAF4

LOTE No. 1. INSUMOS PARA EL MANTENIMIENTO DE INFRAESTRUCTURA DE LA CASA DE LA MUJER			
Ítem	**Descripción / Especificaciones**	**Unidad de medida**	**Cantidad**
	comerciales e industriales ligeras		
37	UNIONES, TES, TAPONES PVC 1/2" - Tee 1/2" pvc presión - Material PVC - Normas de Fabricación Resolución 0105 NTC 382, NTC 1339 Accesorios de (Policloruro de Vinilo) (PVC) Schedule 40 - Transporta agua para consumo humano a presión y es fabricada para ser unida con cemento solvente. - Tubos extremo liso y los accesorios con campana. - Diámetro 1/2 pulgadas - Color BLANCO - Presión 600 psi - Número de piezas 1 - Garantiza la conservación de la calidad verificado de acuerdo a la ANSI/NSF 61:02. - Vida útil estimada es de 50 años. - **Garantía:** 6 meses	Unidad	20
38	PUERTA BAÑO EN MADERA AGLOMERADA O TERMOLAMINADA - Puerta interior de 65x210cm, color madera clara fabricada en melamina con relleno de honeycomb (80 capas) para mayor durabilidad. resistencia al clima baja, para uso en interiores. - Mantención Baja, Aislación acústica Baja, Resistencia a los golpes Media-Baja, Aislación térmica Baja. - **Garantía mínima 1 año por defecto de fabricación.**	Unidad	2
39	PUERTA TAMBORADA 0,9X2,3 MT - Puerta interior - Madera Macula 90 cm por 2,35 m - Fabricada con caras en aglomerado texturizado - Resistente a los rayones y laterales en PVC del mismo color de las caras - Con filtro UV que protege de la humedad y aumenta la resistencia a los impactos. - Tiene un espesor de 3.5 cm - **Garantía mínima 1 año por defecto de fabricación**	Unidad	1
40	VENTANA METAL INCLUYE VIDRIO - Ventana 1x1 - Negra - Vidrio Monolítico de 4 mm - Sistema de apertura corrediza, ideal para optimizar el espacio, adaptable a diversas necesidades. - Tipo de cerradura Manual - Material Aluminio - Acabado Transparente, Cantidad de cerraduras 1. - **Garantía:** 1 año	Unidad	2

LOTE No 2. INSUMOS MOBILIARIOS Y DOMÉSTICOS DOTACIÓN CASA DE LA MUJER			
Ítem	**Descripción / Especificaciones**	**Unidad de medida**	**Cantidad**
1	COCINA INTEGRAL Cocina integral 1.80 m con cubierta a gas, horno empotrado y lavaplatos **Dimensiones**: Largo 180 cm × Alto 90 cm × Fondo 60 cm **Material:** Estructura en madera aglomerada MDP – RH para uso en zonas de extrema humedad, que cumpla con estándares de estabilidad dimensional y parámetros técnicos de resistencia mecánica bajo condiciones críticas de saturación, con rangos de dimensión general entre 600 kg/m³ y 750 kg/m³ , recubierta con láminas melamínicas, resistente a la humedad melamínico; mesón en acero inoxidable calibre 20; cubierta metálica con parrillas esmaltadas; horno en acero esmaltado con puerta de vidrio templado **Capacidad:**	Unidad	1

Docusign Envelope ID: B3D45291-B529-8960-8101-19ECBD0CAAF4

LOTE No 2. INSUMOS MOBILIARIOS Y DOMÉSTICOS DOTACIÓN CASA DE LA MUJER			
Ítem	Descripción / Especificaciones	Unidad de medida	Cantidad
	4 fogones a gas natural o GLP, horno 50 L aprox., poceta acero inoxidable 35×40 cm **Garantía:** 1 año		
2	NEVERA DOMÉSTICA Nevera No-Frost, capacidad neta entre 400 y 440 litros, con control de temperatura digital o manual **Dimensiones:** Alto 170-190 cm x Ancho 70-75 cm x Profundidad 70-75 cm (aprox.) **Material:** Carcasa acero/hojalata con acabado esmaltado; interior en plástico ABS **Capacidad**: Carcasa acero/hojalata con acabado esmaltado; interior en plástico ABS **Garantía:** 1 año (compresor y partes eléctricas según fabricante)	Unidad	1
3	JUEGO DE UTENSILIOS DE COCINA (PACK) Pack utensilios básicos 6-10 piezas (genérico) **Dimensiones:** Piezas variables; mango ergonómico estándar **Material:** Acero inoxidable 18/0 para utensilios metálicos o nylon resistente para utensilios termo-resistente **Garantía:** 6 meses (defecto de fabricación) **Nota**: Preferir utensilios resistentes a temperaturas hasta 200°C.	Unidad	2
4	JUEGO DE OLLAS Juego de ollas de acero inoxidable 10 piezas **Dimensiones:** Diámetro entre 16 y 28 cm, alturas variables entre 8 y 20 cm **Material:** Acero inoxidable 18/10 con tapas de vidrio templado y asas termoaislantes **Capacidad:** Capacidad total estimada 15-20 litros combinados **Garantía:** 1 año	Unidad	1
5	CHOCOLATERA Chocolatera aluminio 2 L (genérico) **Dimensiones:** Altura 18-20 cm, diámetro base 14-16 cm, capacidad 2 litros **Material:** Aluminio anodizado o pulido con mango termoaislante **Capacidad:** Capacidad 2 litros **Garantía:** 6 meses	Unidad	2
6	JUEGO DE SARTENES DE 3 PIEZAS, ANTIADHERENTES **Dimensiones:** Sartenes antiadherente aluminio 3 piezas de 20 cm, 24 cm y 28 cm **Material:** Aluminio con recubrimiento antiadherente base grafilada **Capacidad:** Apto para estufas de gas y eléctricas; resistencia térmica hasta 250°C y 32.000 ciclos de abrasión **Garantía:** 1 año	Unidad	2
7	JUEGO DE VAJILLA Vajilla cerámica o porcelana 16 piezas (genérico) **Dimensiones:** 4 platos hondos 22 cm, 4 platos planos 25 cm, 4 platos postre 14,8 cm, 4 tazas 250 ml **Material:** Cerámica vitrificada o porcelana blanca **Capacidad:** Apta para microondas y lavavajillas **Garantía:** 6 meses **Nota:** Resistente a choques térmicos moderados; acabado esmaltado; uso doméstico rural.	Unidad	2
8	JUEGO DE CUBIERTOS Juego de cubiertos acero inoxidable 24 piezas que incluya cuchillos y cucharas. **Dimensiones:** **Longitud promedio**: 18-22 cm por pieza **Material:** Acero inoxidable 18/0 pulido espejo **Garantía:** 1 año **Nota:** Apto para uso diario; resistente a corrosión y manchas.	Unidad	2
9	JUEGO DE VASOS Set de 6 vasos acero inoxidable 350 ml **Material:** Acero inoxidable **Capacidad:** Capacidad 350 ml cada uno **Garantía:** 1 año	Unidad	2
10	CAMAROTE SENCILLA Estructura metálica simple (genérico) dos niveles con escalera y baranda de seguridad	Unidad	2

Docusign Envelope ID: B3D45291-B529-8960-8101-19ECBD0CAAF4

LOTE No 2. INSUMOS MOBILIARIOS Y DOMÉSTICOS DOTACIÓN CASA DE LA MUJER			
Ítem	Descripción / Especificaciones	Unidad de medida	Cantidad
	Dimensiones: 100 x 190 x 160 cm (largo x ancho x alto respaldo aproximado) tipo camarote **Material:** Estructura en acero tubular con recubrimiento epóxico; listones en madera OSB o pino **Capacidad:** Capacidad de carga: 200 kg **Garantía mínima 1 año por defecto de fabricación.** **Nota:** Diseñada para colchón 90x190 cm; acabado con pintura electrostática para resistencia a humedad. Requiere escaleras para subir al segundo nivel, anclaje/soportes si se usa en zonas de movimiento.		
11	COLCHÓN INDIVIDUAL Colchón espumado 90 x 190 x 18 cm (largo x ancho x espesor) **Material:** Núcleo de espuma HR de alta densidad 30 a 35 kg/m³; funda exterior poliéster transpirable **Capacidad:** Soporta hasta 120 kg por cama. **Garantía:** 1 año (conformidad comercial)	Unidad	4
12	CAMA DOBLE EN MADERA Cama en madera maciza **Dimensiones:** 140×190×35 cm (estructura) **Material: Con certificado de inmunización con sales CCA (Cobre, Cromo y Arsénico), tratada mediante un proceso de vacío-presión para protegerla contra hongos, termitas y xilófagos, bajo la norma nacional NTC 2083.** **Capacidad:** Capacidad 250 kg **Garantía:** 1 año	Unidad	2
13	COLCHÓN PARA CAMA DOBLE Colchón de espuma de poliuretano alta densidad 30 a 35 kg/m³, funda exterior poliéster transpirable **Dimensiones:** 140×190×25 cm **Material:** Núcleo en espuma HR; **Capacidad:** Capacidad 250 kg **Garantía:** 1 año	Unidad	2
14	PROTECTOR ANTIFLUIDO COLCHÓN Protector impermeable tipo hotel, lavable. **Dimensiones:** 140×190 cm **Material:** Tela poliéster + poliuretano (PU) impermeable **Garantía**: 6 meses	Unidad	1
15	PROTECTOR ANTIFLUIDO COLCHÓN Protector impermeable cama sencilla, lavable. **Dimensiones:** 90×190 cm **Material:** Tela poliéster + PU impermeable **Garantía:** 6 meses	Unidad	4
16	PROTECTORES ANTIFLUIDO DE ALMOHADA Protector de almohada impermeable (set x 2) **Dimensiones:** 50×70 cm **Material:** Tela poliéster + PU **Garantía:** 6 meses	Unidad	16
17	ALMOHADAS TIPO HOTEL Almohadas fibra siliconada (set x 2) **Dimensiones:** 50×70 cm **Material:** Relleno fibra siliconada, funda microfibra **Garantía:** 6 meses	Unidad	8
18	FUNDA DE ALMOHADAS Funda en microfibra blanca (set x 2) **Dimensiones:** 50×70 cm **Material:** Tela microfibra 100% poliéster **Garantía:** 6 meses	Unidad	16
19	COBIJA CAMA DOBLE Cobija polar o flannel doble faz	Unidad	4

Docusign Envelope ID: B3D45291-B529-8960-8101-19ECBD0CAAF4

LOTE No 2. INSUMOS MOBILIARIOS Y DOMÉSTICOS DOTACIÓN CASA DE LA MUJER			
Ítem	Descripción / Especificaciones	Unidad de medida	Cantidad
	Dimensiones: 140×190 cm **Material:** Poliéster 100% tipo flannel o microfibra **Garantía:** 6 meses **Nota: Térmica, liviana y suave; ideal para clima frío.**		
20	**COBIJA CAMAROTE SENCILLO** Cobija polar sencilla **Dimensiones:** 120×190 cm **Material:** Poliéster flannel 100% **Garantía:** 6 meses **Nota: Fácil lavado; secado rápido; uso institucional rural.**	Unidad	8
21	**SÁBANAS CAMA DOBLE** Juego de sábanas microfibra 3 piezas **Dimensiones**: 140×190 cm **Garantía:** 6 meses	Unidad	4
22	**SÁBANAS CAMAROTE SENCILLO** Juego de sábanas microfibra 3 piezas **Dimensiones:** 90×190 cm **Material:** Microfibra 100% poliéster **Garantía:** 6 meses	Unidad	8
23	**EDREDÓN CAMA DOBLE** Edredón acolchado microfibra doble **Dimensiones:** 140×190 cm **Material:** Tela microfibra con relleno poliéster 300 g/m² **Garantía:** 6 meses	Unidad	2
24	**EDREDÓN CAMAROTES** Edredón acolchado microfibra sencillo con relleno poliéster. **Dimensiones:** 120×190 cm **Garantía:** 6 meses	Unidad	8
25	**TOALLAS EN ALGODÓN** Toallas 100% algodón tipo hotel **Dimensiones:** 70×140 cm (baño) **Material:** Algodón rizado 500 g/m² **Garantía:** 6 meses	Unidad	8
26	**MESA DE NOCHE EN MADERA** Mesa auxiliar con cajón **Dimensiones:** 45×40×55 cm **Material: Con certificado de inmunización con sales CCA (Cobre, Cromo y Arsénico), tratada mediante un proceso de vacío-presión para protegerla contra hongos, termitas y xilófagos, bajo la norma nacional NTC 2083.** **Garantía:** 1 año	Unidad	1
27	**ARMARIO CLÁSICO 2 PUERTAS** Armario plástico 2 puertas **Dimensiones:** 189×65×45 cm **Material:** Armario plástico con acabado texturizado tipo madera, resistente a rayos UV e impactos **Capacidad:** Capacidad 60 kg **Garantía:** 1 año	Unidad	1
28	**ARCHIVADOR METÁLICO** Archivador metálico 4 cajones 132x46x62 cm **Capacidad:** Capacidad aproximada 25 kg por cajón **Garantía:** 1 año	Unidad	3
29	**MESA PLEGABLE** Mesa plegable polietileno tipo portafolio **Dimensiones:** 152 x 70 x 74 cm (largo x ancho x alto) **Material:** Cubierta en polietileno de alta densidad (HDPE) y estructura metálica pintada **Capacidad:** Carga distribuida máxima 100 kg	Unidad	2

Docusign Envelope ID: B3D45291-B529-8960-8101-19ECBD0CAAF4

LOTE No 2. INSUMOS MOBILIARIOS Y DOMÉSTICOS DOTACIÓN CASA DE LA MUJER			
Ítem	Descripción / Especificaciones	Unidad de medida	Cantidad
	Garantía: 1 año		
30	ESCRITORIO DE MADERA Escritorio en madera aglomerada MDP, recubierta con láminas melamínicas resistente a la humedad. **Dimensiones:** 150 x 60 x 75 cm (largo x ancho x alto) **Material:** Tablero MDP resistente a la humedad 15 mm; cantos sellados; estructura reforzada **Capacidad**: Carga distribuida 60 kg aprox. **Garantía mínima 1 año por defecto de fabricación.**	Unidad	2
31	ESTANTERÍA METÁLICA Estantería metálica 5 niveles color blanco **Dimensiones**: Alto 180 cm x Ancho 90 cm x Fondo 40 cm **Material:** Estructura metálica con pintura electrostática; repisas en acero o MDF recubierto **Capacidad:** Capacidad por nivel 40-60 kg; total 200-300 kg distribuidos **Garantía:** 1 año	Unidad	4
32	STAND DE MADERA PORTÁTIL (PARA FERIAS) Stand modular en madera inmunizada desmontable **Dimensiones:** 200×100×200 cm **Material:** Estructura en madera con certificado de inmunización con sales CCA (Cobre, Cromo y Arsénico), tratada mediante un proceso de vacío-presión para protegerla contra hongos, termitas y xilófagos, bajo la norma nacional NTC 2083., paneles madera aglomerada MDP, recubierta con láminas melamínicas resistente a la humedad. **Garantía:** 1 año	Unidad	1
33	SILLA EJECUTIVA GIRATORIA Silla ergonómica con base metálica cromada y ajuste neumático **Dimensiones:** 60×60×110 cm **Material:** Metálica o base en nylon reforzado o acero con pintura electrostática, asiento tapizado en malla o poliéster, espuma alta de poliuretano inyectada con densidades de **55-62 kg/m³** **Garantía:** 1 año	Unidad	2
34	SILLA TÁNDEM (SALA DE ESPERA) Silla tándem metálica 4 puestos **Dimensiones**: 230×60×80 cm **Material:** Asientos en acero perforado y estructura metálica pintada **Capacidad:** Capacidad 120 kg por puesto **Garantía:** 1 año	Unidad	1
35	SILLA PLÁSTICA APILABLE CON BRAZOS Silla plástica apilable con brazos W **Dimensiones:** Ancho asiento ~45-50 cm x Profundidad asiento ~45 cm x Altura total ~85-90 cm **Material:** Polipropileno o polietileno de alta densidad; patas reforzadas **Capacidad de carga:** 120 kg **Garantía mínima 1 año por defecto de fabricación.**	Unidad	30
36	TABLERO ACRÍLICO CON TRÍPODE Tablero blanco acrílico imantado con caballete ajustable **Dimensiones:** 120×80 cm **Material:** Superficie acrílica blanca con marco de aluminio y patas metálicas **Garantía:** 1 año	Unidad	1

LOTE No 3. ELEMENTOS DE PRIMEROS AUXILIOS DOTACIÓN CASA DE LA MUJER			
Ítem	Descripción / Especificaciones	Unidad de medida	Cantidad
1	CUELLO ORTOPÉDICO INMOVILIZACIÓN MULTITALLA ADULTO Inmovilizador cervical bi-valva rígido de diseño anatómico ajustable. **Dimensiones:** Altura regulable entre 8 y 12 cm **Material:** Espuma EVA de alta densidad, velcro y refuerzos plásticos	Unidad	1

Docusign Envelope ID: B3D45291-B529-8960-8101-19ECBD0CAAF4

LOTE No 3. ELEMENTOS DE PRIMEROS AUXILIOS DOTACIÓN CASA DE LA MUJER			
Ítem	Descripción / Especificaciones	Unidad de medida	Cantidad
	Garantía: 6 meses		
2	CUELLO ORTOPÉDICO INMOVILIZACIÓN MULTITALLA NIÑO Inmovilizador cervical bi-valva rígido de diseño anatómico ajustable. **Dimensiones:** Altura regulable entre 5 y 9 cm **Material:** Espuma EVA y refuerzos de polietileno **Garantía:** 6 meses	Unidad	1
3	JUEGO DE FÉRULA DE PRIMEROS AUXILIOS Kit de férulas moldeables en aluminio recubierto (4 férulas y 2 cintas) **Dimensiones:** Férulas 36 cm, 61 cm, 91 cm y 107 cm **Material:** Núcleo aluminio maleable con recubrimiento espuma PE **Garantía:** 1 año	Unidad	2
4	CAMILLA PRIMEROS AUXILIOS KIT COMPLETO Camilla plegable con arnés y bolsa de transporte **Dimensiones:** 185×55×15 cm **Material:** Estructura aluminio anodizado y lona poliéster alta resistencia **Capacidad:** Capacidad 150 kg **Garantía:** 1 año **Nota:** Plegable en dos secciones; con correas de sujeción; fácil transporte en terrenos rurales.	Unidad	1
5	BOTIQUÍN METÁLICO GRANDE Botiquín metálico mural 2 niveles con cerradura **Dimensiones:** 45×35×15 cm **Material:** Lámina de acero con pintura electrostática blanca **Capacidad:** Capacidad 3 kg de insumos **Garantía:** 1 año **Nota:** De pared; resistente a humedad; apto para zonas rurales o instituciones, que incluya compartimientos internos.	Unidad	1

CONDICIONES ESPECÍFICAS PARA LA EJECUCIÓN CONTRACTUAL Y ENTREGA DE LOS BIENES:

1. Entregar los bienes contratados, garantizando que cumplan con las especificaciones técnicas establecidas.
2. Presentar los certificados o soportes de garantía al momento de la entrega de los bienes, de conformidad con las garantías especificadas y requeridas para cada ítem.
3. Para los Ítems 13,14,15,16 y 17 del Lote 1 previo a la entrega, se debe presentar los documentos que demuestren la procedencia legal de esos bienes para su comercialización.
4. Para los ítems 34, 38, 39 y 40 del Lote 1 y de los ítems 1, 10,12,27,28, 30, 31 y 32 del Lote 2, el proveedor deberá someter a consideración y aprobación de la supervisión, antes de la entrega de los bienes, los diseños y especificaciones técnicas de los productos ofertados. Dichos diseños deberán cumplir integralmente con las características, dimensiones, materiales y demás requisitos definidos en las especificaciones técnicas.
5. Garantizar que los bienes sean originales, nuevos, no remanufacturados, ni repotenciados, de excelente calidad de marcas reconocidas y en perfecto estado de funcionamiento, condiciones que serán verificadas por el supervisor del contrato.
6. Entregar los bienes en el plazo establecido en el contrato, y en los sitios relacionados en el ítem lugar de entrega.
7. Garantizar que los bienes adquiridos sean objeto de verificación previa, en los sitios concertados con la supervisión, para lo cual debe contar con un tiempo máximo de quince (15) días hábiles anteriores a la fecha de entrega, esta revisión contará con el acompañamiento de profesionales

Docusign Envelope ID: B3D45291-B529-8960-8101-19ECBD0CAAF4

delegados por la supervisión y la veeduría comunitaria que la integran tres (3) personas que representan a AMCOP, quienes realizarán revisión y recomendación con respecto a la calidad y condiciones de los bienes, dejando constancia del cumplimiento en el formato diseñado para tal fin (Acta de verificación), la cual será vinculante para la aceptación o rechazo del recibo final de la supervisión.

8. Todo bien que no cumplan con los estándares de calidad y condiciones requeridos, según lo establecido en las especificaciones técnicas y previas verificaciones, será rechazado por el supervisor quien tomará la decisión de rechazar, de manera parcial y/o total los bienes y el proveedor será responsable de retirar el bien rechazado en un plazo máximo de cinco (5) días hábiles y de suministrar y reemplazar el bien adecuado en los sitios de disposición final, sin costo adicional, en un plazo máximo de ocho (8) días hábiles.
9. El contratista deberá coordinar previamente con el supervisor la fecha y logística de entrega de los bienes.
10. Asumir en su totalidad los costos de transporte, cargue y descargue, seguros y riesgo por pérdida y/o deterioro de los bienes adquiridos hasta la entrega efectiva de los mismos al personal autorizado en los lugares de entrega establecidos.
11. Garantizar la existencia y disponibilidad de repuestos y accesorios durante la vigencia de la garantía de los bienes suministrados.
12. Responder, sin perjuicio de la garantía, por la calidad, idoneidad y correcto funcionamiento de los bienes y/o elementos suministrados.
13. Entregar las respectivas actas de verificación previa y de entrega de los bienes para formalizar el recibido a satisfacción por parte de supervisor.
14. Aceptar los procedimientos administrativos que determine Patrimonio Natural para la ejecución del contrato.
15. Mantener indemne a la entidad por las reclamaciones que se deriven con ocasión a la ejecución contractual.
16. Acatar las instrucciones y recomendaciones que el supervisor del contrato solicite mediante escrito.
17. Cumplir con las obligaciones frente al Sistema de Seguridad Social Integral y las demás que por Ley o contrato le correspondan. Para lo cual deberá presentar Certificación de cumplimiento en el pago de aportes al sistema integral de seguridad social y parafiscales, expedido y firmado por el revisor fiscal y/o representante legal.
18. Presentar ante la entidad la correspondiente facturación electrónica de conformidad con las normas vigentes, adjuntando soporte de paz y salvo en el pago de aportes al sistema de seguridad social y parafiscales, correspondientes al último periodo de pago.

TERCERA. - OBLIGACIONES DEL CONTRATISTA: En desarrollo del objeto del contrato, EL CONTRATISTA tendrá las siguientes obligaciones:

1. Entregar los elementos con las garantías acorde a las especificaciones técnicas especificadas.
2. Deberá reemplazar, a sus expensas y a entera satisfacción de Patrimonio Natural sin costo alguno, todos aquellos elementos que resulten de mala calidad o con defectos de fabricación.
3. El contratista deberá aceptar los procedimientos administrativos que determine Patrimonio Natural para la ejecución del contrato.

Docusign Envelope ID: B3D45291-B529-8960-8101-19ECBD0CAAF4

4. EL contratista deberá entregar las respectivas actas para el recibido a satisfacción.
5. Los elementos deben cumplir con las especificaciones técnicas descritas en el presente contrato y en los términos de referencia.
6. Deberá responder por el saneamiento de los elementos suministrados ya sea por evicción o por vicios ocultos.
7. Cumplir con las políticas, reglamentos y directrices establecidas por PATRIMONIO NATURAL.
8. Presentar toda la documentación para el perfeccionamiento del contrato.
9. Justificar, soportar y solicitar a su supervisor en forma oportuna cualquier modificación del contrato a que haya lugar durante la ejecución del mismo.
10. Cumplir, durante la ejecución de este contrato con lo pactado en el mismo y con las normas legales aplicables.
11. Acreditar de conformidad con el artículo primero de la Ley 828 de 2003, el pago de las obligaciones frente al Sistema de Seguridad Social Integral y Parafiscales (Caja de Compensación Familiar, ICBF y SENA) cuando a ello haya lugar, así como riesgos profesionales, del personal a su cargo, mediante certificación expedida por el Revisor Fiscal de la Empresa, cuando éste exista de acuerdo con los requerimientos de Ley, o por el Represente Legal y/o Contador Público, durante el término de ejecución del contrato.
12. Cumplir a cabalidad con las obligaciones propias e inherentes al contrato de compraventa en las condiciones, modos y plazos determinados.
13. Atender las solicitudes y recomendaciones del Supervisor.
14. Asumir los gastos y costos que demande el transporte para la entrega de los bienes objeto del presente contrato y en general cualquier otra erogación necesaria para el cabal cumplimiento de sus obligaciones.
15. EL CONTRATISTA asumirá los costos de instalación de los bienes adquiridos y será responsable de los costos del personal teniendo en cuenta todas normas de seguridad industrial que le sean aplicables a este tipo de instalación cuando aplique.

CUARTA. - OBLIGACIONES DE PATRIMONIO NATURAL: PATRIMONIO NATURAL se compromete a:

1. Suministrar al CONTRATISTA la información requerida y necesaria para la ejecución del objeto contractual.
2. Dar respuesta oportuna a las solicitudes presentadas por EL CONTRATISTA, con ocasión de la ejecución del contrato.
3. Establecer los lineamientos en los que se enmarca el desarrollo de las actividades propuestas.
4. Hacer un seguimiento periódico de las actividades y obligaciones del CONTRATISTA.

QUINTA. - VALOR DEL CONTRATO Y FORMA DE PAGO: El valor total del presente contrato, asciende a la suma de XXXXXXXXXXXX PESOS MONEDA CORRIENTE($XX.XXX.XXX), incluyendo todos los impuestos aplicables, los cuáles serán cancelados así:

Se establece un (1) solo pago pago para cada lote, contra entrega de los bienes relacionados en las especificaciones técnicas, previo recibo a satisfacción de parte del supervisor del contrato, junto con el manifiesto de Aduana de los bienes adquiridos (para el caso que aplique).

Docusign Envelope ID: B3D45291-B529-8960-8101-19ECBD0CAAF4

El pago se realizará previa presentación de la factura y constancia de cumplimiento del supervisor del contrato, junto con el soporte de paz y salvo en el pago de aportes al sistema de seguridad social y parafiscales por parte del oferente.

PARÁGRAFO 1-. El pago se realizará previa presentación de la certificación de paz y salvo de los aportes y cotizaciones al Sistema General de Seguridad Social y parafiscales.

PARÁGRAFO 2.- EL CONTRATISTA declara conocer y aceptar que los pagos están sujetos a la realización de los desembolsos por parte del Banco Mundial a PATRIMONIO NATURAL. Por lo tanto, PATRIMONIO NATURAL no está obligado a pagar hasta tanto no se haga la referida transferencia.

PARÁGRAFO 3.- De los citados pagos se descontarán los valores correspondientes a retenciones de conformidad con lo ordenado en la Ley. No obstante, este proyecto se encuentra exento de IVA.

SEXTA. - PLAZO DE EJECUCIÓN: EL CONTRATISTA se compromete a ejecutar el objeto del presente contrato en tres (3) meses, contados a partir del xxx (xxx) de xxx, hasta el xxx (xx) de xx de 20xx.

SÉPTIMA. - LUGAR DE ENTREGA DE LOS BIENES: Los bienes serán entregados en la sede de la Casa de la Mujer, Inspección de Guayabal Municipio de San Vicente de Caguán, en Zona de reserva campesina cuenca del rio Pato y valle de Balsillas, Caserío Guayabal, Núcleo Guayabal.

OCTAVA. - VIGENCIA: La vigencia del contrato será igual al término de ejecución del mismo y 15 días más.

NOVENA. - INTERPRETACIÓN DEL CONTRATO: Cuando se presenten discrepancias acerca de la interpretación de las Cláusulas del presente contrato que puedan perturbar la ejecución del mismo, EL CONTRATANTE, le indicará al CONTRATISTA la forma como debe continuar ejecutando el contrato.

DÉCIMA. - SUPERVISIÓN DE LA EJECUCIÓN DEL CONTRATO: El control, vigilancia y supervisión técnica del presente contrato será ejercida por la Subdirectora de Planificación Ambiental de CORPOAMAZONIA. quien tendrá además las siguientes obligaciones: a) Verificar el cumplimiento de las especificaciones técnicas, obligaciones e informes a cargo DEL CONTRATISTA, de acuerdo con el objeto del contrato. b) Informar de manera oportuna al Área Jurídica de PATRIMONIO NATURAL, sobre la ocurrencia de cualquier causa que pueda afectar el cumplimiento de las obligaciones a cargo de EL CONTRATISTA, en aras de poder hacer efectivas las Cláusulas de Terminación Unilateral del presente contrato. c) Velar por el cumplimiento del plazo de duración del contrato. d) Solicitar y justificar las adiciones, prórrogas u otras modificaciones al contrato ante PATRIMONIO NATURAL. e) Expedir constancia de cumplimiento de las actividades y productos convenidos en el contrato, previa verificación de los pagos de salud, pensión y ARL. f) Requerir al CONTRATISTA de la forma y por los eventos previstos para la Terminación Unilateral del contrato.

DÉCIMA PRIMERA. - FORMAS DE TERMINACIÓN: El presente contrato podrá darse por terminado por: a) Mutuo acuerdo entre las partes. b) Si el proveedor no entrega parte o ninguno de los Bienes dentro del período establecido en el plazo del contrato, o dentro de alguna prórroga otorgada por el

Docusign Envelope ID: B3D45291-B529-8960-8101-19ECBD0CAAF4

Comprador; (c) si éste se declarase en quiebra o en estado de insolvencia. En tal caso, la terminación será sin indemnización alguna para el Contratista, siempre que dicha terminación no perjudique o afecte algún derecho de acción o recurso que tenga o pudiera llegar a tener posteriormente hacia el Comprador; (d) si el proveedor no mantiene una (*Garantía de Cumplimiento/póliza , (si se ha solicitado)*); (e) Si el proveedor ha demorado la entrega de los bienes; (f) Si el proveedor no cumple con cualquier otra obligación en virtud del presente contrato; o (g) Además de las antes señaladas, será causa de terminación, el que el "CONTRATISTA" haya participado en prácticas corruptas o fraudulentas para llevar a cabo su contratación o durante su ejecución. En este caso una vez iniciado el procedimiento de terminación, no podrá quedar sin efectos.

DECIMA SEGUNDA. - REQUERIMIENTOS AL CONTRATISTA POR INCUMPLIMIENTO: El Supervisor requerirá al CONTRATISTA para que remedie las deficiencias de calidad de los bienes en un término prudencial, de conformidad con el plazo del contrato. Si EL CONTRATISTA durante dicho término no asume y procede a realizar los cambios requeridos por el supervisor, este informará a PATRIMONIO NATURAL a fin de que se determine si hay lugar a la Terminación Unilateral, caso en el cual se notificará por escrito al CONTRATISTA y se procederá a la liquidación del contrato.

DÉCIMA TERCERA. - TERMINACIÓN UNILATERAL DEL CONTRATO: Si el Supervisor considera que la entrega de los bienes es insatisfactoria, por no alcanzar los requerimientos de calidad de los mismos, PATRIMONIO NATURAL podrá terminar de manera unilateral el contrato. Además de las antes señaladas, será causa de terminación si EL CONTRATISTA ha participado en actividades de fraude y corrupción, como se define en el anexo 1 del presente contrato.

DÉCIMA CUARTA. - RESPONSABILIDAD DEL CONTRATISTA: EL CONTRATISTA responderá civilmente tanto por el cumplimiento de las obligaciones derivadas del contrato, como por los hechos y omisiones que le fueren imputables y que causen daños y perjuicios a PATRIMONIO NATURAL derivados de la celebración, ejecución y liquidación del mismo en los términos de ley.

DÉCIMA QUINTA. - INDEMNIDAD: EL CONTRATISTA mantendrá indemne a PATRIMONIO NATURAL contra todo reclamo, demanda, acción legal y costo que pueda causarse o surgir por daños o lesiones a personas o propiedades de terceros, durante la ejecución de este contrato, y terminado este, hasta la liquidación definitiva del mismo. Se consideran como hechos imputables al CONTRATISTA, todo incumplimiento surgido de las acciones u omisiones ocurridas en ejecución del presente contrato y en general, cualquier incumplimiento de sus obligaciones derivadas del mismo. En caso de que se entable un reclamo, demanda o acción legal contra PATRIMONIO NATURAL, por asuntos que según el contrato sean de responsabilidad de EL CONTRATISTA, ésta será notificada lo más pronto posible de ellos, para que por su cuenta adopte oportunamente las medidas previstas por la ley para mantener indemne a PATRIMONIO NATURAL. Si en cualquiera de esos eventos, EL CONTRATISTA no asume debida y oportunamente la defensa de PATRIMONIO NATURAL, éste podrá hacerlo directamente, previa notificación escrita al CONTRATISTA y éste pagará todos los gastos en los que PATRIMONIO NATURAL incurra por tal motivo. En caso de que así no lo hiciere EL CONTRATISTA, PATRIMONIO NATURAL tendrá derecho a descontar el valor de tales erogaciones, de cualquier suma que se le adeude a EL CONTRATISTA por razón de las actividades objeto del contrato y a utilizar cualquier otro mecanismo judicial o extrajudicial.

Docusign Envelope ID: B3D45291-B529-8960-8101-19ECBD0CAAF4

DECIMA SEXTA. - FUERZA MAYOR: Ni PATRIMONIO NATURAL ni EL CONTRATISTA tendrán responsabilidad alguna por el incumplimiento de las obligaciones que contraen, cuando tal incumplimiento total o parcial se produzca por causas o circunstancias constitutivas de fuerza mayor o caso fortuito, calificadas de conformidad con la ley y debidamente comprobadas por las partes. En dicho caso y evaluada la circunstancia respectiva, las partes procederán a suspender de mutuo acuerdo las actividades del contrato y ampliar el plazo de ejecución por el tiempo de suspensión requerido, mediante acta suscrita para el efecto, en la cual indicarán el término de suspensión las causales de tal decisión, el estado del Contrato en cuanto a su desarrollo y entrega de los bienes y se adoptarán las medidas de conservación que se consideren pertinentes, y si es el caso. Una vez superadas las circunstancias que dieron lugar a la suspensión de las actividades del contrato, deberá suscribirse un acta de reiniciación del mismo, en todo caso, siempre y cuando el contrato se encuentre vigente.

DECIMA SÉPTIMA. - LEY E IDIOMA: El significado e interpretación del presente contrato y la relación que se cree entre las partes se regirán por las cláusulas del presente contrato y de manera supletoria por la Ley Colombiana aplicable. El idioma será el español.

DÉCIMA OCTAVA. - CESIÓN Y SUBCONTRATOS: EL CONTRATISTA no podrá ceder ni subcontratar total o parcialmente el contrato, sin el consentimiento expreso y escrito de PATRIMONIO NATURAL.

DÉCIMA NOVENA. - DOMICILIO: Para todos los efectos legales y fiscales, el domicilio contractual del presente contrato será la ciudad de Bogotá D.C.

VIGÉSIMA. - MODIFICACIONES: Sólo podrán modificarse los términos y condiciones de este Contrato, incluido el alcance de los Servicios, mediante acuerdo por escrito entre las Partes.

VIGÉSIMA PRIMERA. - PAZ Y SALVO APORTES PARAFISCALES Y SEGURIDAD SOCIAL: EL CONTRATISTA, declara que se encuentra al día en el pago de aportes de Seguridad Social y parafiscales del personal a su cargo (Sena, ICBF y Caja de Compensación Familiar), para lo cual enviará a PATRIMONIO NATURAL la certificación de este hecho durante la ejecución del presente contrato.

VIGÉSIMA SEGUNDA. - CALIDAD DE LOS SERVICIOS: EL CONTRATISTA se compromete a entregar los bienes de acuerdo con las normas más elevadas de competencia e integridad ética y profesional.

VIGÉSIMA TERCERA. - CONFLICTO DE INTERESES: EL CONTRATISTA debe otorgar máxima importancia a los intereses del comprador, sin consideración alguna respecto de cualquier labor futura, y evitar rigurosamente todo conflicto con otros trabajos asignados o con los intereses de su firma. De igual forma, el proveedor no incurrirá en actividades que generen conflicto de interés en los términos que establecen las Normas de Adquisiciones de Bienes, Obras y Servicios distintos a los de Consultoría con Préstamos del BIRF, Créditos de la AIF & Donaciones por Prestatarios del Banco Mundial. Para tal efecto, el contratista, a solicitud del contratante, deberá proporcionar prueba de su continua elegibilidad a satisfacción del Contratante y cuando éste razonablemente la solicite, so pena de que se le cancele el contrato.

Docusign Envelope ID: B3D45291-B529-8960-8101-19ECBD0CAAF4

VIGÉSIMA CUARTA. - FRAUDE Y CORRUPCIÓN: El Banco requiere el cumplimiento de sus Directrices Contra el Fraude y la Corrupción y de sus políticas y procedimientos de sanciones vigentes incluidos en el Marco de Sanciones del Grupo del Banco Mundial, conforme se describe en el Anexo No. 1.

En virtud de esta política, los proveedores deberán permitir al Banco —y requerir que lo permitan sus agentes (hayan sido declarados o no), subcontratistas, subconsultores, prestadores de servicios, proveedores y su personal— inspeccionar todas las cuentas, archivos y otros documentos relativos a los procesos de selección inicial o precalificación, las presentaciones de ofertas y la ejecución de contratos (en el caso de adjudicación), y permitir que sean auditados por auditores designados por el Banco.

VIGÉSIMA QUINTA. - PREVENCIÓN DEL LAVADO DE ACTIVOS Y FINANCIACIÓN AL TERRORISMO: EL CONTRATISTA, declara bajo juramento, con la firma de este documento que no está vinculado a actividades de lavado de activos y financiamiento del terrorismo.

VIGÉSIMA SEXTA. - SOLUCIÓN DE CONTROVERSIAS: Las controversias o diferencias que surjan entre las partes, serán dirimidas mediante la utilización de los mecanismos de solución ágil de conflictos previstos en la ley, tales como arreglo directo, amigable composición, conciliación y transacción, de conformidad con lo establecido en las normas vigentes. En este trámite deberá participar la supervisión, EL CONTRATISTA y PATRIMONIO NATURAL.

VIGÉSIMA SÉPTIMA. - REQUISITOS DE PERFECCIONAMIENTO, LEGALIZACIÓN Y EJECUCIÓN: El presente contrato se perfeccionará, legalizará e iniciará su ejecución con la firma de las partes.

VIGÉSIMA OCTAVA. - INHABILIDADES E INCOMPATIBILIDADES: EL CONTRATISTA manifiesta bajo la gravedad del juramento, no encontrarse incurso dentro de las inhabilidades e incompatibilidades previstas en la Ley.

VIGÉSIMA NOVENA. - ELEGIBILIDAD: EL CONTRATISTA es elegible de conformidad con las Regulaciones de Adquisiciones para Prestatarios en Proyectos de Inversión del Banco Mundial, párrafos 3.21 a 3.23

Para constancia de lo anterior, se firma en Bogotá un (1) ejemplar, a los _____ (__) días de _____ dos mil XXXX (20xx).

PATRIMONIO NATURAL,

XXXXXXXXXXXXXXXXXXXXXXX
XXXXXXXXXXXXXXX

EL CONTRATISTA,

XXXXXXXXXXXXXXXXX

Elaboró: xxxxxx
Revisó: Maria Cristina Mejía
Coordinadora Área Jurídica Patrimonio Natural

ANEXO No1 FRAUDE Y CORRUPCIÓN

Docusign Envelope ID: B3D45291-B529-8960-8101-19ECBD0CAAF4

ANEXO No. 1
FRAUDE Y CORRUPCIÓN

1. Propósito

1.1 Las Directrices Contra la Corrupción del Banco y este anexo se aplican a las adquisiciones realizadas en el marco de las operaciones de financiamiento para proyectos de inversión de dicho organismo.

2. Requisitos

2.1 El Banco exige que los prestatarios (incluidos los beneficiarios del financiamiento que otorga); licitantes (proponentes / postulantes), consultores, contratistas y proveedores; subcontratistas, subconsultores, prestadores de servicios o proveedores, y agentes (declarados o no), así como los miembros de su personal, observen los más altos niveles éticos durante el proceso de adquisición, selección y ejecución de los contratos que financie, y se abstengan de cometer actos de fraude y corrupción.

2.2 A tal fin, el Banco:

a. Define de la siguiente manera, a los efectos de esta disposición, las expresiones que se indican a continuación:

i. por “práctica corrupta” se entiende el ofrecimiento, entrega, aceptación o solicitud directa o indirecta de cualquier cosa de valor con el fin de influir indebidamente en el accionar de otra parte;

ii. por “práctica fraudulenta” se entiende cualquier acto u omisión, incluida la tergiversación de información, con el que se engañe o se intente engañar en forma deliberada o imprudente a una parte con el fin de obtener un beneficio financiero o de otra índole, o para evadir una obligación;

iii. por “práctica colusoria” se entiende todo arreglo entre dos o más partes realizado con la intención de alcanzar un propósito ilícito, como el de influir de forma indebida en el accionar de otra parte;

iv. por “práctica coercitiva” se entiende el perjuicio o daño o la amenaza de causar perjuicio o daño directa o indirectamente a cualquiera de las partes o a sus bienes para influir de forma indebida en su accionar;

v. por “práctica obstructiva” se entiende:

a) la destrucción, falsificación, alteración u ocultamiento deliberado de pruebas materiales referidas a una investigación o el acto de dar falsos testimonios a los investigadores para impedir materialmente que el Banco investigue denuncias de prácticas corruptas, fraudulentas, coercitivas o colusorias, o la amenaza, persecución o intimidación de otra parte para evitar que revele lo que conoce sobre asuntos relacionados con una investigación o lleve a cabo la investigación, o

b) los actos destinados a impedir materialmente que el Banco ejerza sus derechos de inspección y auditoría establecidos en el párrafo 2.2 e), que figura a continuación.

b. Rechazará toda propuesta de adjudicación si determina que la empresa o persona recomendada para la adjudicación, los miembros de su personal, sus agentes,

Docusign Envelope ID: B3D45291-B529-8960-8101-19ECBD0CAAF4

subconsultores, subcontratistas, prestadores de servicios, proveedores o empleados han participado, directa o indirectamente, en prácticas corruptas, fraudulentas, colusorias, coercitivas u obstructivas para competir por el contrato en cuestión.

c. Además de utilizar los recursos legales establecidos en el convenio legal pertinente, podrá adoptar otras medidas adecuadas, entre ellas, declarar que las adquisiciones están viciadas, si determina en cualquier momento que los representantes del prestatario o de un receptor de una parte de los fondos del préstamo participaron en prácticas corruptas, fraudulentas, colusorias, coercitivas u obstructivas durante el proceso de adquisición, o la selección o ejecución del contrato en cuestión, y que el prestatario no tomó medidas oportunas y adecuadas, satisfactorias para el Banco, para abordar dichas prácticas cuando estas ocurrieron, como informar en tiempo y forma a este último al tomar conocimiento de los hechos.

d. Sancionará, conforme a lo establecido en sus Directrices Contra la Corrupción y a sus políticas y procedimientos de sanciones vigentes, en forma indefinida o por un período determinado, a cualquier empresa o persona, declarándola públicamente inelegible para i) recibir la adjudicación de un contrato financiado por el Banco u obtener beneficios financieros o de otro tipo a través de dicho contrato[3]; ii) ser designada[4] subcontratista, consultor, fabricante o proveedor, o prestador de servicios nominado de una empresa habilitada para ser adjudicataria de un contrato financiado por el Banco, y iii) recibir los fondos de un contrato otorgado por el Banco o seguir participando en la preparación o ejecución de un proyecto financiado por este.

e. Exigirá que en los documentos de Solicitud de Ofertas/SDP y en los contratos financiados con préstamos del Banco se incluya una cláusula en la que se exija que los licitantes (postulantes / proponentes), consultores, contratistas y proveedores, así como sus subcontratistas, subconsultores, agentes, empleados, consultores, prestadores de servicios o proveedores, permitan al Banco inspeccionar[5] todas las cuentas, registros y otros documentos relacionados con la presentación de propuestas y el cumplimiento de los contratos, y someterlos a la auditoría de profesionales nombrados por este.

---

[3] Para disipar cualquier duda, la inelegibilidad de una parte para recibir la adjudicación de un contrato incluirá, entre otras cosas, (i) solicitar la precalificación, expresar interés en la prestación de servicios de consultoría y presentar ofertas/propuestas, en forma directa o en calidad de subcontratista, fabricante o proveedor, o prestador de servicios nominado, en relación con dicho contrato, y (ii) suscribir una enmienda o modificación en la que introduzcan cambios sustanciales a un contrato existente.

[4] Un subcontratista, consultor, fabricante o proveedor, o prestador de servicios nominado (el nombre dependerá del documento de licitación de que se trate) es aquel que (i) figura en la solicitud de precalificación u oferta del Licitante (postulante / proponente) debido a que aporta la experiencia y los conocimientos especializados esenciales que le permiten cumplir los requisitos de calificación para una oferta/propuesta en particular, o (ii) ha sido designado por el Prestador.

[5] Las inspecciones que se llevan a cabo en este contexto suelen ser de carácter investigativo (es decir, forense). Consisten en actividades de constatación realizadas por el Banco o por personas nombradas por este para abordar asuntos específicos relativos a las investigaciones/auditorías, como determinar la veracidad de una denuncia de fraude y corrupción a través de los mecanismos adecuados. Dicha actividad incluye, entre otras cosas, acceder a la información y los registros financieros de una empresa o persona, examinarlos y hacer las copias que corresponda; acceder a cualquier otro tipo de documentos, datos o información (ya sea en formato impreso o electrónico) que se considere pertinente para la investigación/auditoría, examinarlos y hacer las copias que corresponda; entrevistar al personal y otras personas; realizar inspecciones físicas y visitas al emplazamiento, y someter la información a la verificación de terceros.

Docusign Envelope ID: B3D45291-B529-8960-8101-19ECBD0CAAF4

SECCIÓN VI
Formulario de Declaración de mantenimiento de la cotización

[Deben completar este Formulario de Declaración de Mantenimiento de Cotización de acuerdo con las instrucciones indicadas].

Fecha: *[indique día, mes y año de presentación de la cotización].*
Cotización N°: GEFII-CA-SC 011 DE 2026

Para: PATRIMONIO NATURAL FONDO PARA LA BIODIVERSIDAD Y ÁREAS PROTEGIDAS

Los suscriptos declaramos que:

Entendemos que, de acuerdo con sus condiciones, las Cotizaciones deberán estar respaldadas por una Declaración de Mantenimiento de Cotización.

Aceptamos que seremos declarados automáticamente inelegibles para participar en cualquier proceso de contrato con el Comprador por un período de un (1) año contado a partir de la fecha de notificación del incumplimiento, si no cumplimos nuestras obligaciones derivadas de las condiciones de la cotización, a saber:

(a) si retiramos nuestra Cotización durante el período de vigencia especificado en la SECCIÓN IV FORMULARIO DE COTIZACIÓN, o
(b) si, una vez que el Comprador nos ha notificado de la aceptación de nuestra Cotización dentro del período de validez de la Cotización, no firmamos o nos negamos a firmar el Contrato.

Entendemos que esta Declaración de Mantenimiento de Cotización expirará en el caso de que no seamos seleccionados, y (i) si recibimos una notificación con el nombre del Proveedor seleccionado, o (ii) han transcurrido 28 días después de la expiración de nuestra Cotización, lo que ocurra primero.

Nombre del Proveedor*:_____
Nombre de la persona debidamente autorizada para firmar la Cotización en nombre del Proveedor**: _____
Cargo de la persona firmante del Formulario de la Cotización: _____
Firma de la persona nombrada anteriormente: _____
Fecha de la firma: El día _____ del mes _____ del año _____.
* En el caso de las Cotizaciones presentadas por una APCA, especifique el nombre de la APCA que actúa como Licitante.
** La persona que firme la Cotización deberá contar con el poder otorgado por el Licitante. El poder deberá adjuntarse a los Formularios de la Cotización.

[Nota: En caso de que se trate de una APCA, la Declaración de Mantenimiento de Cotización deberá emitirse en nombre de todos los miembros de la APCA que presenta la Cotización].