

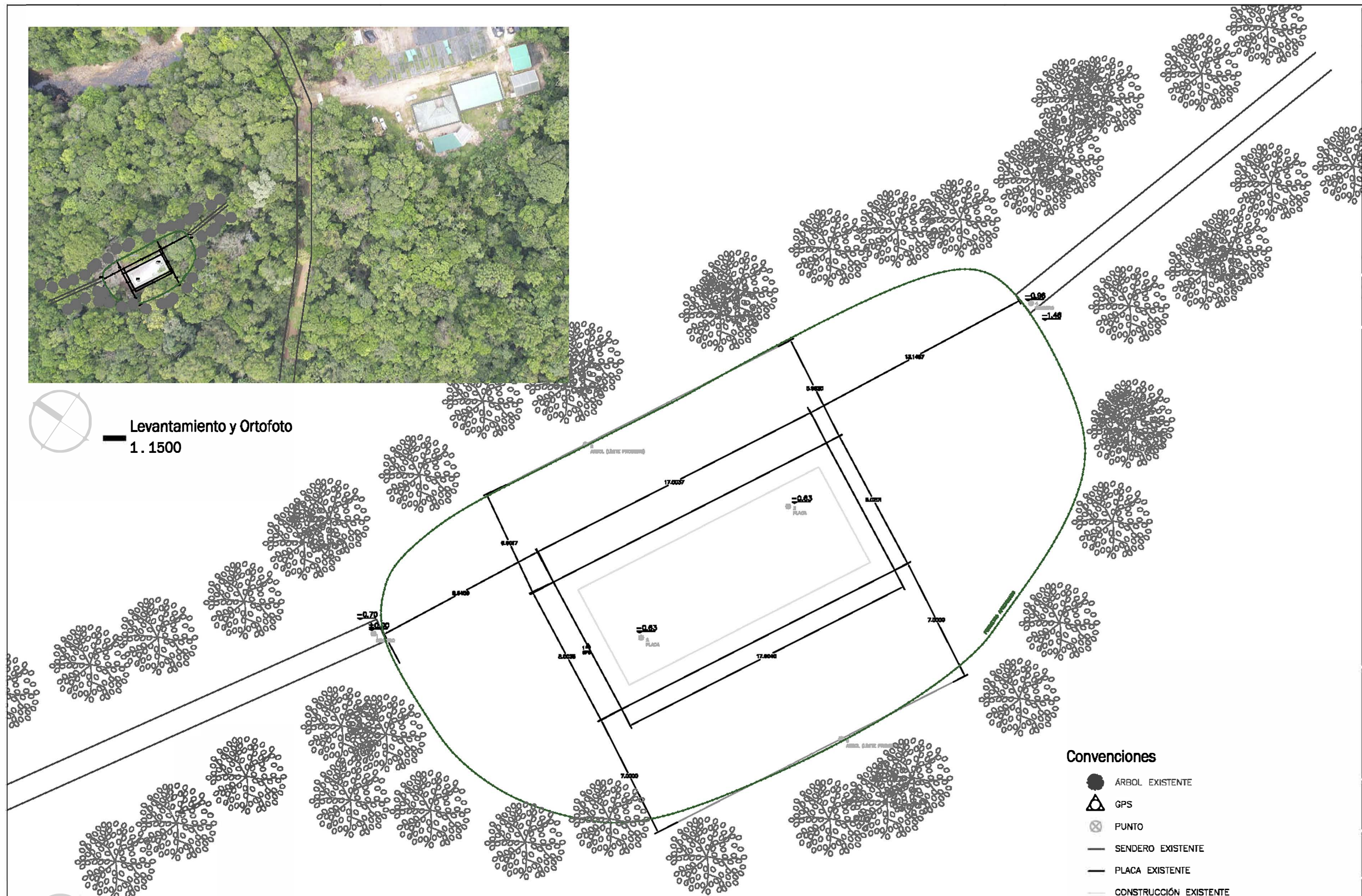

Levantamiento y Ortofoto
1. 1500



Levantamiento topográfico
1. 200



Convenciones

- ÁRBOL EXISTENTE
- △ GPS
- ⊗ PUNTO
- SENDERO EXISTENTE
- PLACA EXISTENTE
- CONSTRUCCIÓN EXISTENTE
- LIMITE PROMEDIO (ARBOLES)
- PERÍMETRO APROXIMADO



PARQUES NACIONALES
NATURALES DE COLOMBIA

CONTRATO:
N° KFW-CCON-005 2023
Realización de Estudios y
Diseños para las Áreas
Protegidas de la Dirección
Territorial Orinoquia

LOCALIZACIÓN:
San Juan de Aramara - META

CONSULTOR:

ARQUITECTURA MÁS VERDE

REPRESENTANTE LEGAL
PAOLA CÁRDENAS CHÁVEZ
CC 52.465.808

ARQUITECTO DISEÑADOR
MD. ARQ. DAVID PERICO AGUDELO
M.P. A25032002.79845861

SUPERVISOR :

ARQ. CARLOS PINZÓN BARCO
M.P.: 25700-11775

FECHA:
2024 Feb 28

ESCALA:
INDICADA

PLANO:
CERR P-TOP 001
v0 + 2024 02 28