

1 PLANTA VIGAS DOBLES
1:75

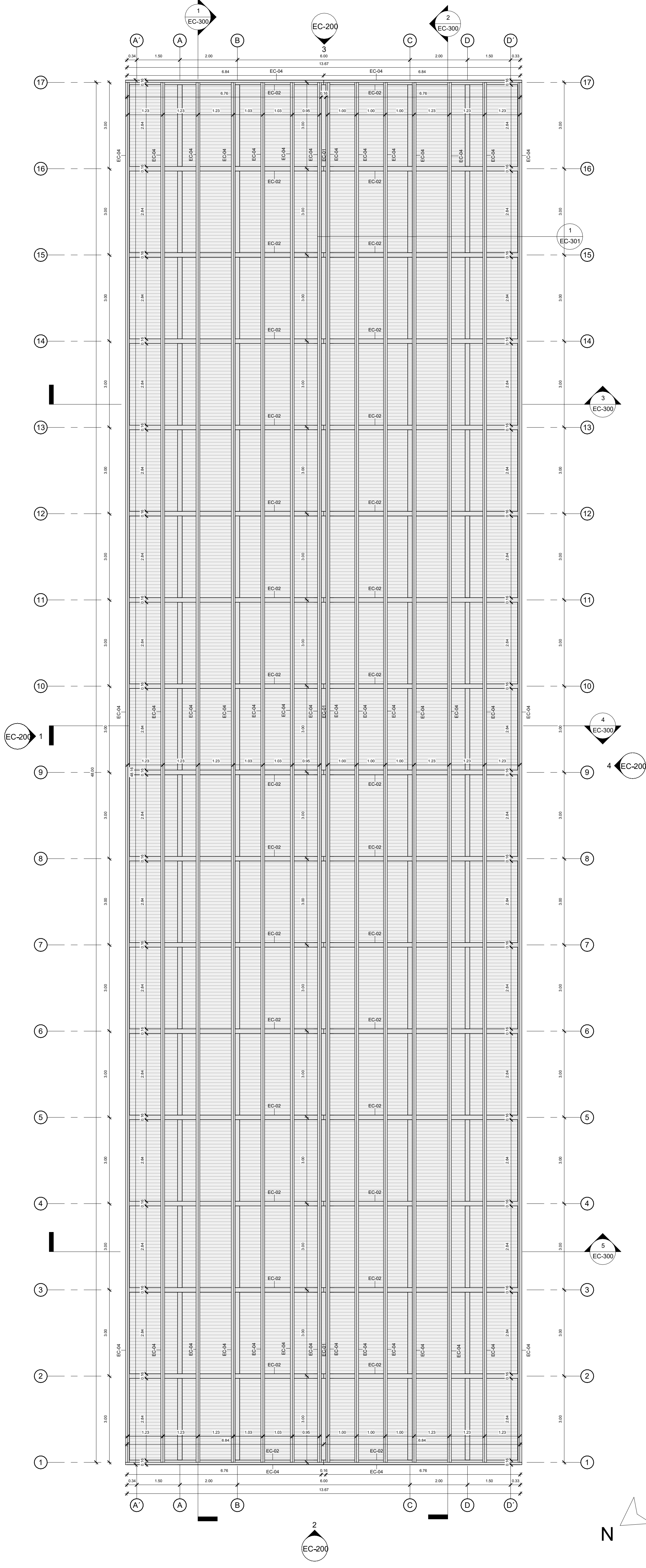

2 PLANTA DE ESTRUCTURA DE CUBIERTA
1:75



PATRIMONIO NATURAL, FONDO PARA
LA DIVERSIDAD Y ÁREAS PROTEGIDAS
CONTRATO KFW-COON-001 DE 2024. ÁREAS PROTEGIDAS
Y DIVERSIDAD BIOLÓGICA FASE I: APOORTE FINANCIERO
KFWNO

ESTUDIOS Y DISEÑOS DE OBRAS DE
INFRAESTRUCTURA PARA LAS ÁREAS
PROTEGIDAS DE LA DIRECCIÓN
TERRITORIAL PACÍFICO
PNN GORGONA
ESTACIÓN CIENTÍFICA

COORDINACIÓN DE DISEÑO:
ARQ. MARIA INÉS GARCÍA-REYES
Mat. Profesional 25700-01154

DERECHOS DE AUTOR: ANZELLINI GARCÍA-REYES S.A.S

DESARROLLO DE DISEÑOS:
ARQ. STEFANO ANZELLINI
Mat. Profesional 25700-13872
DISEÑO ARQUITECTÓNICO:
ARQ. DANIELA RODRÍGUEZ
ARQ. CARLOS BARAJAS
ARQ. ALEXANDRA OLARTE
PRY. MARIANA MORA
COORDINACIÓN ESTUDIOS
TECNICOS:
ARQ. DAVID CRUZ

CONTENIDO:
Cubierta y estructura de cubierta

ESCALA:
1 : 75

FECHA:
JUNIO DE 2024

EC-101