



USAID
DEL PUEBLO DE LOS ESTADOS
UNIDOS DE AMÉRICA



Libertad y Orden
Ministerio de Ambiente,
Vivienda y desarrollo Territorial
República de Colombia



patrimonio natural
Fondo para la Biodiversidad y Áreas Protegidas

Programa Paisajes de Conservación



Informe fotográfico de la visita de
reconocimiento de la oferta ecoturística del
producto Nuquí-Pacífico

Nuquí, Termales, Jobí, Coquí.
Área de influencia del Parque Utría.
Chocó – Colombia, mayo 1-2 de 2011



USAID
DEL PUEBLO DE LOS ESTADOS
UNIDOS DE AMÉRICA



Liberal y Orden
Ministerio de Ambiente,
Vivienda y desarrollo Territorial
República de Colombia



patrimonio natural
Fondo para la Biodiversidad y Áreas Protegidas

Programa Paisajes de Conservación

Mejoramiento de las condiciones competitivas en la oferta de Ecoturismo Comunitario del destino NUQUI PACIFICO operado por la CORPORACIÓN MANO CAMBIADA en los municipios de Nuquí y Bahía Solano–Chocó. Una iniciativa puesta en marcha en el marco del Programa Paisajes de Conservación, financiado por USAID, liderado por Parques Nacionales Naturales y el Fondo Patrimonio Natural, y ejecutado en la zona de influencia del Parque Utría por la Red Colombia Verde.





USAID
DEL PUEBLO DE LOS ESTADOS
UNIDOS DE AMÉRICA



Libertad y Orden
Ministerio de Ambiente,
Vivienda y desarrollo Territorial
República de Colombia



patrimonio natural
Fondo para la Biodiversidad y Áreas Protegidas

Programa Paisajes de Conservación

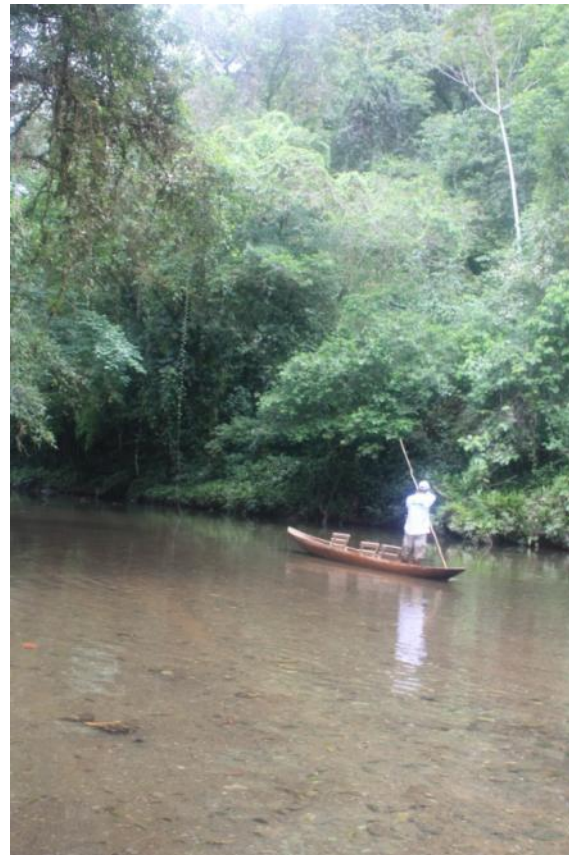

El destino turístico Nuquí-Pacífico comprende los municipios de Nuquí y Bahía Solano, en el departamento del Chocó. El Primero situados en el golfo de Tribugá habitado por 6.000 habitantes afrodescendientes, 1.600 indígenas, y un número pequeño de mestizos repartidos en ocho corregimientos, cabeceras municipales y en cinco comunidades indígenas.



USAID
DEL PUEBLO DE LOS ESTADOS
UNIDOS DE AMÉRICA



Liberal y Orden
Ministerio de Ambiente,
Vivienda y desarrollo Territorial
República de Colombia



patrimonio natural
Fondo para la Biodiversidad y Áreas Protegidas

Programa Paisajes de Conservación

Los manglares, las playas interminables, cascadas, más de quince ríos, aguas termales y el Parque Nacional Natural Utría, son los paisajes que hacen de esta región, un destino ecoturístico de gran importancia para las comunidades locales que la habitan.

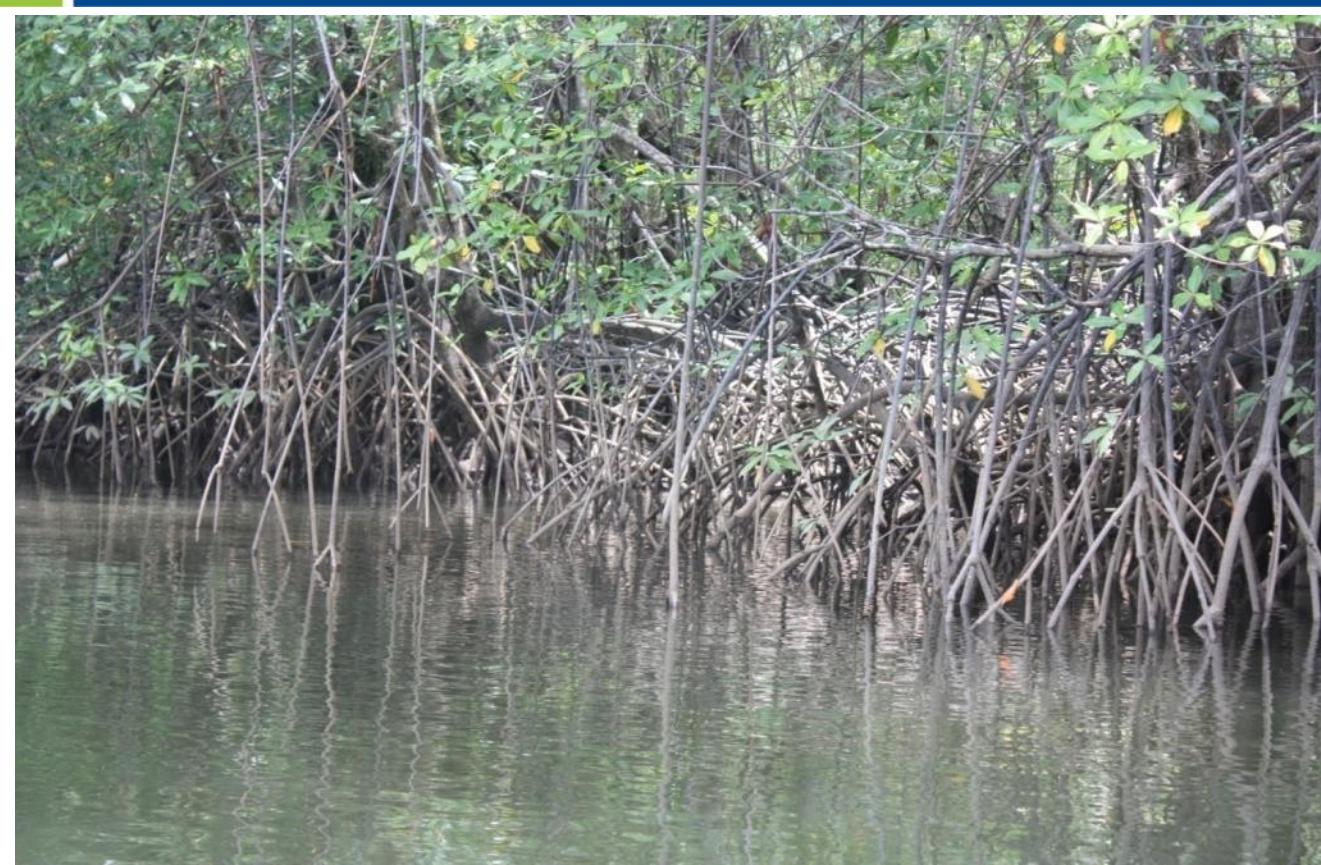



USAID
DEL PUEBLO DE LOS ESTADOS
UNIDOS DE AMÉRICA



Libertad y Orden
Ministerio de Ambiente,
Vivienda y desarrollo Territorial
República de Colombia



patrimonio natural
Fondo para la Biodiversidad y Áreas Protegidas

Programa Paisajes de Conservación

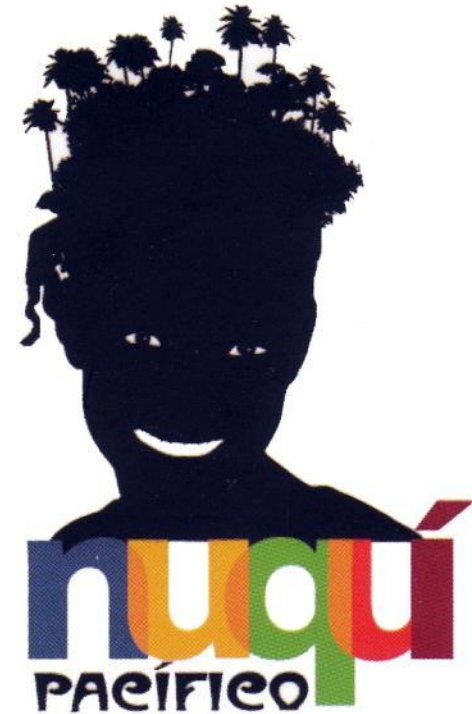

Nuquí Pacífico es la marca e imagen diseñada por la Corporación Mano Cambiada en 2008 para el desarrollo de sus productos en la región.



USAID
DEL PUEBLO DE LOS ESTADOS
UNIDOS DE AMÉRICA



Libertad y Orden
Ministerio de Ambiente,
Vivienda y desarrollo Territorial
República de Colombia



patrimonio natural
Fondo para la Biodiversidad y Áreas Protegidas

Programa Paisajes de Conservación

Cincuenta y ocho prestadores de servicios ecoturísticos se involucran de manera directa en la oferta de mano de obra y de productos agrícolas, pesqueros y comercio en general.; representados por unidades familiares productivas como posaderos, restauranteras, transportadores, artesanos y ecoguías.





USAID
DEL PUEBLO DE LOS ESTADOS
UNIDOS DE AMÉRICA



Liberal y Orden
Ministerio de Ambiente,
Vivienda y desarrollo Territorial
República de Colombia



patrimonio natural
Fondo para la Biodiversidad y Áreas Protegidas

Programa Paisajes de Conservación



La Red Colombia Verde brinda asistencia técnica, soporte administrativo para la ejecución y gestión del proyecto Además dinamiza el ejercicio de cadena de valor del producto de Ecoturismo Comunitario con visión nacional.



USAID
DEL PUEBLO DE LOS ESTADOS
UNIDOS DE AMÉRICA



Liberal y Orden
Ministerio de Ambiente,
Vivienda y desarrollo Territorial
República de Colombia



patrimonio natural
Fondo para la Biodiversidad y Áreas Protegidas

Programa Paisajes de Conservación

La Corporación Mano Cambiada desde 2008 es la responsable por la administración de los servicios de ecoturismo del Parque Utría, lo que ha generado una dinámica de articulación directa con la administración del Parque y un trabajo en equipo con todos sus funcionarios.





USAID
DEL PUEBLO DE LOS ESTADOS
UNIDOS DE AMÉRICA



Libertad y Orden
Ministerio de Ambiente,
Vivienda y desarrollo Territorial
República de Colombia



patrimonio natural
Fondo para la Biodiversidad y Áreas Protegidas

Programa Paisajes de Conservación



El objetivo de esta iniciativa es posicionar el producto NUQUI PACÍFICO como una oferta de Ecoturismo Comunitario altamente competitiva por su excelente calidad en la prestación de los servicios, la eficiencia en su operación logística, el valor agregado por la innovación del producto y su responsabilidad social y ambiental con el Parque Natural Nacional Utría.



USAID
DEL PUEBLO DE LOS ESTADOS
UNIDOS DE AMÉRICA



Libertad y Orden
Ministerio de Ambiente,
Vivienda y desarrollo Territorial
República de Colombia



patrimonio natural
Fondo para la Biodiversidad y Áreas Protegidas

Programa Paisajes de Conservación

Mano Cambiada incluye en su oferta los cuatro destinos del corregimiento de Nuquí (Coquí, Jobí, Termales y Guachalito). En estos destinos operan: el Grupo de Ecoguías de Pichindé (Jobí), la Corporación Los Termales (Termales), los Ecoguías de Jobí (Jobí) y en Guachalito, el grupo Guachalito. Con ellos, la Red Colombia Verde adelanta procesos de capacitación para el mejoramiento de la prestación del servicio, buenas practicas ,y diseño y presentación de platos, entre otras.





USAID
DEL PUEBLO DE LOS ESTADOS
UNIDOS DE AMÉRICA



Libertad y Orden
Ministerio de Ambiente,
Vivienda y desarrollo Territorial
República de Colombia



patrimonio natural
Fondo para la Biodiversidad y Áreas Protegidas

Programa Paisajes de Conservación

Fotos: Programa Paisajes de Conservación / Parque Utría / Javier Castiblanco - Ximena Galeano



Integrando a los posaderos, transportadores, restauranteras, guías, cuenteras, bailadores y demás unidades familiares productivas del municipio de Nuquí y de las comunidades vecinas, se espera convertir al Parque Nacional Utría en un producto turístico diferenciado, donde cada organización brinda los servicios que lo enriquecen y le agregan valor, mediante la realización del ecoturismo como una actividad lícita sostenible, que a su vez mejora la calidad de vida de las comunidades locales.